

VERHUURTEKENINGEN

25 appartementen



25 appartementen | Bloemenbuurt te Didam

schaal n.v.t.
formaat A3
datum 28-03-2023

A-00-1

Aan de tekening kunnen geen rechten worden ontleend. Installaties ter informatie weergegeven, kunnen naar aanleiding van engineering nog wijzigen. Maten in het werk te controleren.

PLAVEI
WEET VAN WONEN

KlaassenGroep
meerbouw waarde

ARCHITEKTEN
GROEP **GELDERLAND**

renvooi | situatie

- perceelgrens
- bovengrondse container
- b** prefab berging
- staanders & draadstaalmat v.v. hedra ca. 1.8m
- bestrating | betontegels | nieuw
- lei-lindes
- bestrating | betontegels | nieuw
- lage heg - type n.t.b.
- bestrating | betontegels | hergebruik

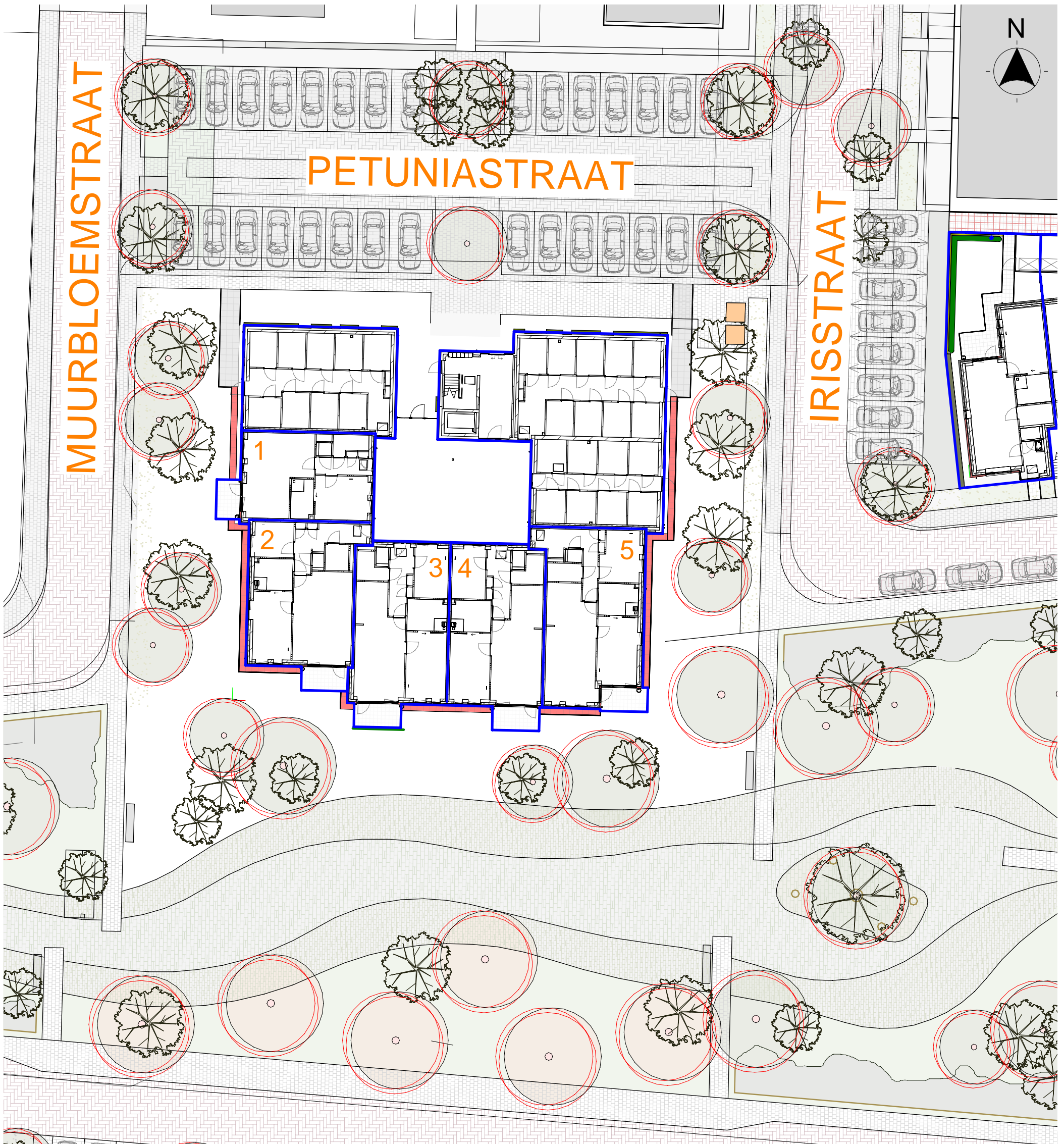

25 appartementen | Bloemenbuurt te Didam

schaal 1 : 300
 formaat A3
 datum 28-03-2023

A-00-2

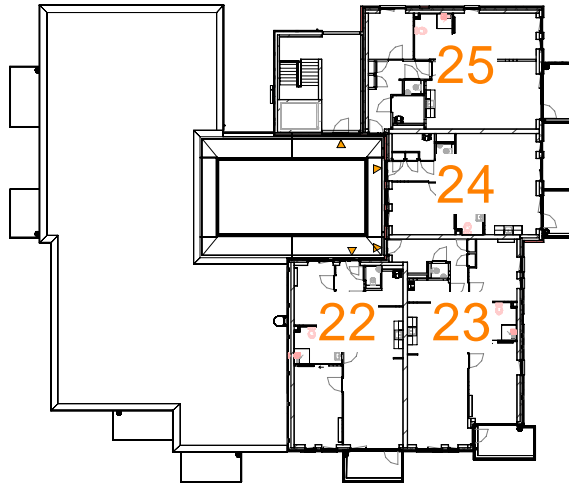

derde verdieping

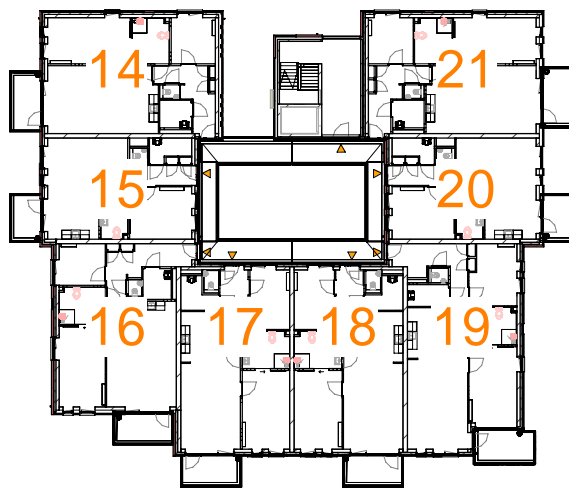

tweede verdieping

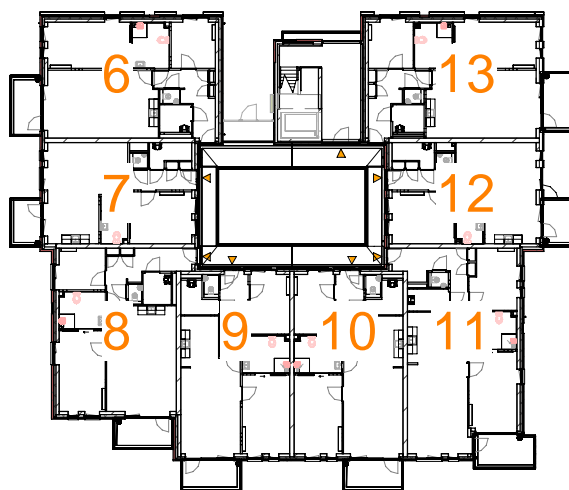

eerste verdieping

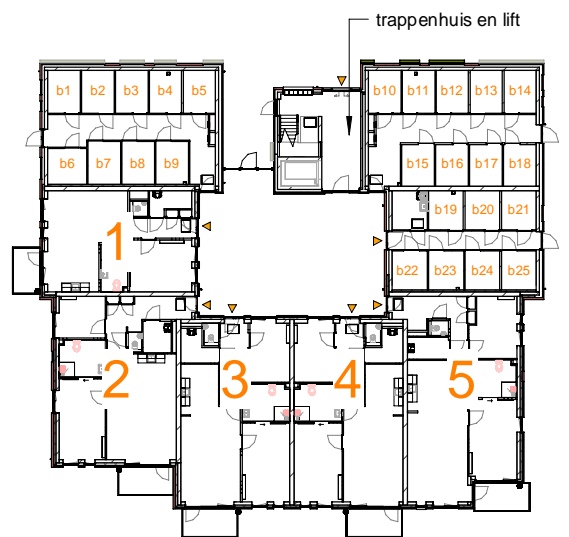

begane grond

OVERZICHT BOUWNUMMERS

25 appartementen | Bloemenbuurt te Didam

schaal 1 : 500
 formaat A3
 datum 28-03-2023

A-00-3

Aan de tekening kunnen geen rechten worden ontleend. Installaties ter informatie weergegeven, kunnen naar aanleiding van engineering nog wijzigen. Maten in het werk te controleren.



voorgevel



rechter zijgevel



25 appartementen I Bloemenbuurt te Didam

schaal 1 : 150
 formaat A3
 datum 28-03-2023

A-00-4

Aan de tekening kunnen geen rechten worden ontleend. Installaties ter informatie weergegeven, kunnen naar aanleiding van engineering nog wijzigen. Maten in het werk te controleren.

AANZICHTEN





achtergevel



linker zijgevel

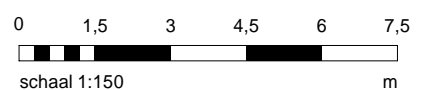

AANZICHTEN

25 appartementen I Bloemenbuurt te Didam

schaal 1 : 150
 formaat A3
 datum 28-03-2023

A-00-5

Aan de tekening kunnen geen rechten worden ontleend. Installaties ter informatie weergegeven, kunnen naar aanleiding van engineering nog wijzigen. Maten in het werk te controleren.

PLAVEI
WEET VAN WONEN





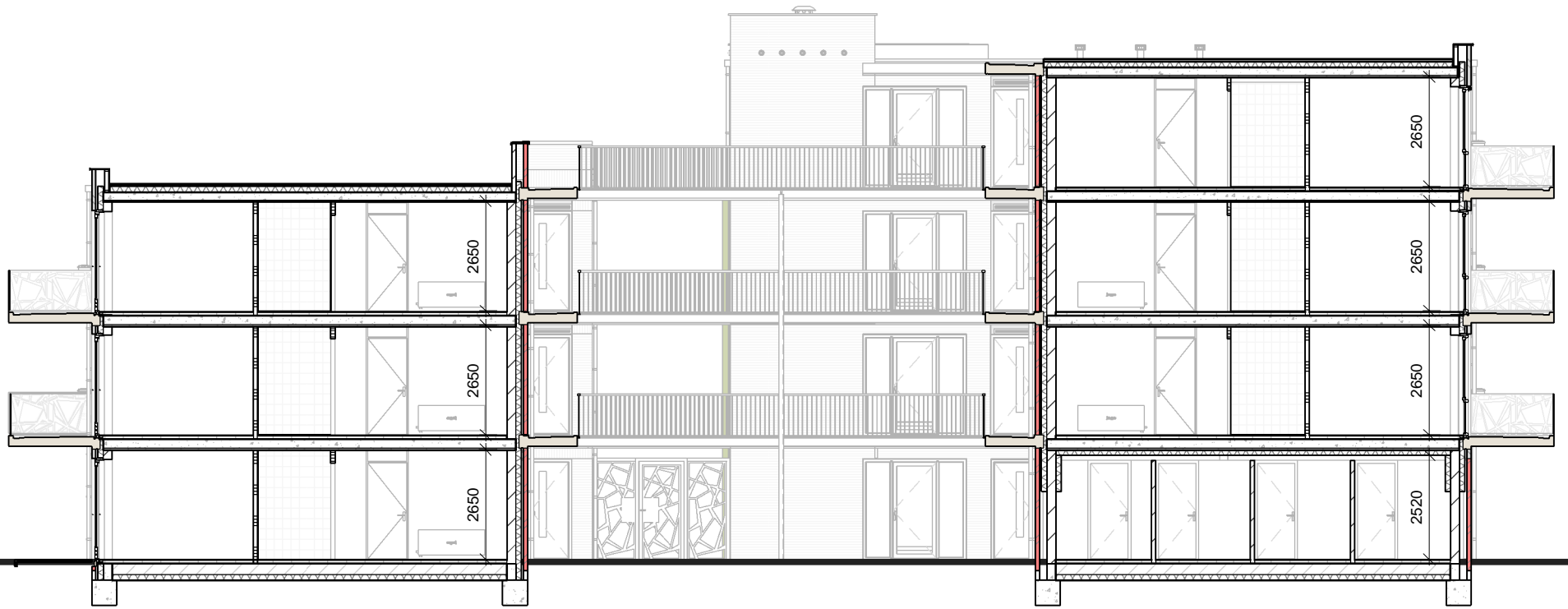

KlaassenGroep
meerbouw waarde

**ARCHITEKTEN
GROEP GELDERLAND**



























doorsnede

renvooi I algemeen

| | | | |
|---|--|---|-----------------------|
|  | matrand (+ kruipluik) |  | isolatie |
|  | gevelmetselwerk, volgens kleurenstaat |  | cellenbeton |
|  | gevelmetselwerk accent, volgens kleurenstaat |  | lichte scheidingswand |
|  | kalkzandsteen | | |

renvooi I installaties

| | | | | |
|---|------------------------------|---|------|------------------------------|
|  | enkelpolige schakelaar |  | th | thermostaat |
|  | wisselschakelaar |  | mv | mechanische ventilatie (wtw) |
|  | serieschakelaar |  | kt | kooktoestel |
|  | werkschakelaar omvormer pv |  | zonw | zonwering |
|  | combinatie schakelaar en wcd |  | | loze leiding |
|  | enkele/dubbele wcd met ra |  | | plafondlichtpunt |
|  | wcd (wasmachine) |  | | wandlichtpunt |
|  | wcd (vaatwasser) |  | | druknop bel |
|  | wcd (magnetron) |  | | rookmelder (230V) |
|  | wcd (afzuigkap) |  | | aardpunt |
|  | wcd (elektrische radiator) |  | | standleiding riolering |
|  | wcd (spatwaterdicht) |  | | regenton |
|  | UTP data aansluiting | | | |

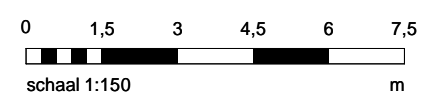

25 appartementen I Bloemenbuurt te Didam

schaal 1:150
 formaat A3
 datum 28-03-2023

A-00-6

DOORSNEDE

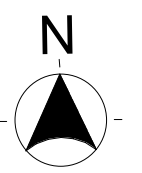
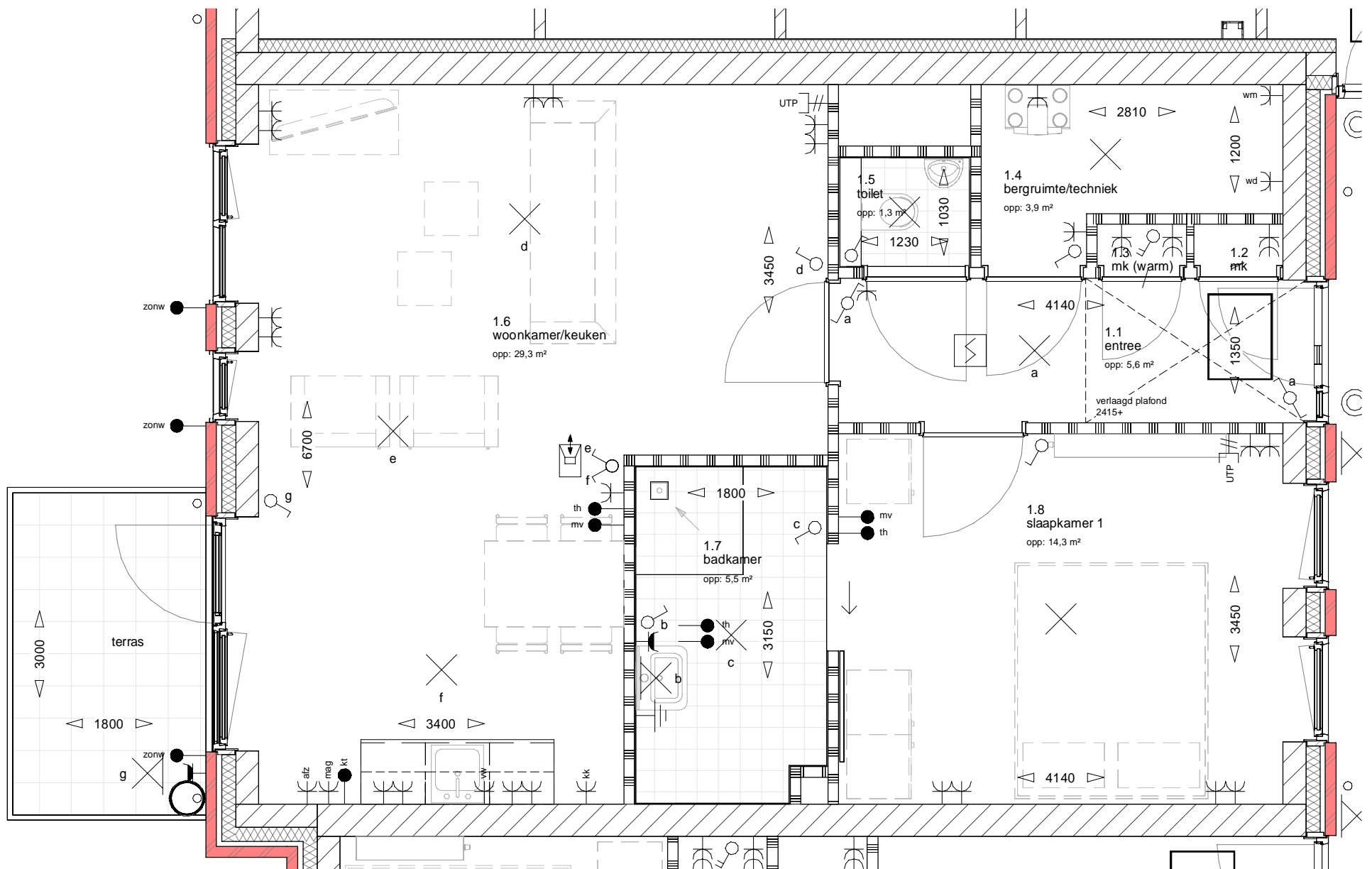

BOUWNUMMER 1 - type A

PETUNIASTRAAT 2

25 appartementen I Bloemenbuurt te Didam

schaal 1 : 50
 formaat A3
 datum 28-03-2023

A-01-1



Aan de tekening kunnen geen rechten worden ontleend. Installaties ter informatie weergegeven, kunnen naar aanleiding van engineering nog wijzigen. Maten in het werk te controleren.

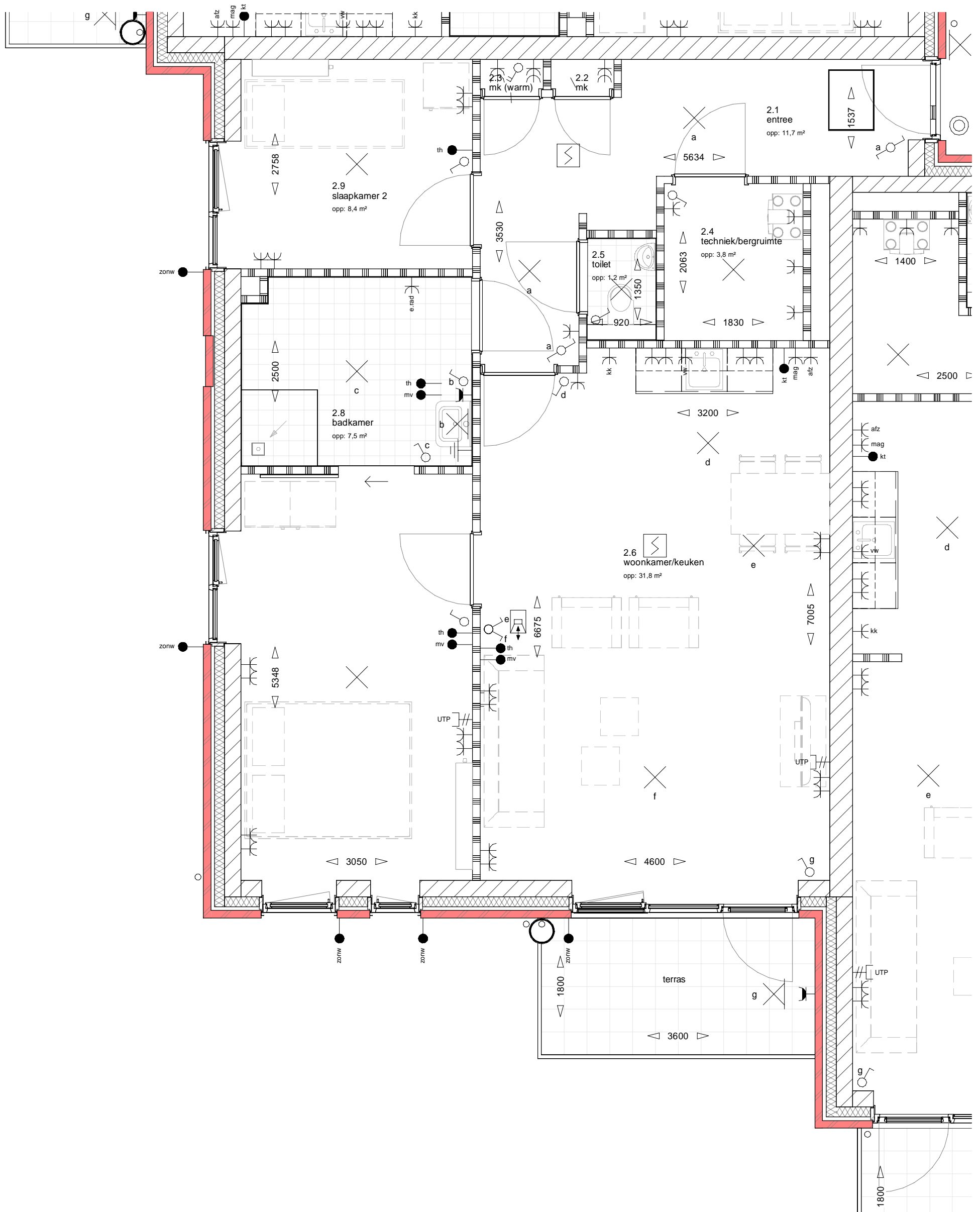

25 appartementen I Bloemenbuurt te Didam

schaal 1 : 50
 formaat A3
 datum 28-03-2023

A-02-1

BOUWNUMMER 2 - type E

PETUNIASTRAAT 4



Aan de tekening kunnen geen rechten worden ontleend. Installaties ter informatie weergegeven, kunnen naar aanleiding van engineering nog wijzigen. Maten in het werk te controleren.

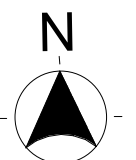
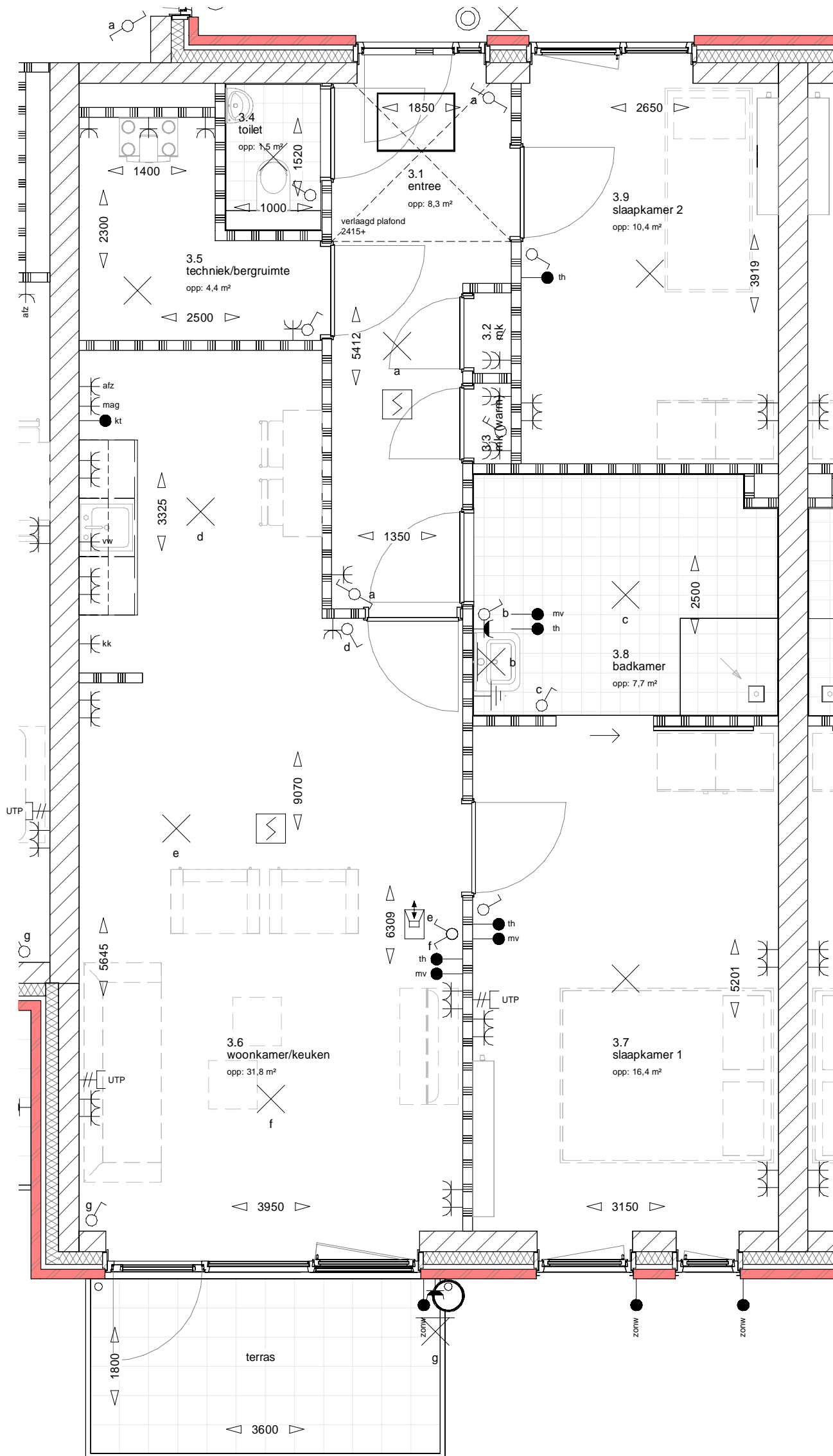

BOUWNUMMER 3 - type C

PETUNIASTRAAT 6

25 appartementen I Bloemenbuurt te Didam

schaal 1 : 50
 formaat A3
 datum 28-03-2023

A-03-1



Aan de tekening kunnen geen rechten worden ontleend. Installaties ter informatie weergegeven, kunnen naar aanleiding van engineering nog wijzigen. Maten in het werk te controleren.

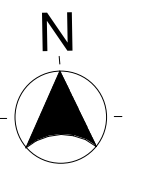
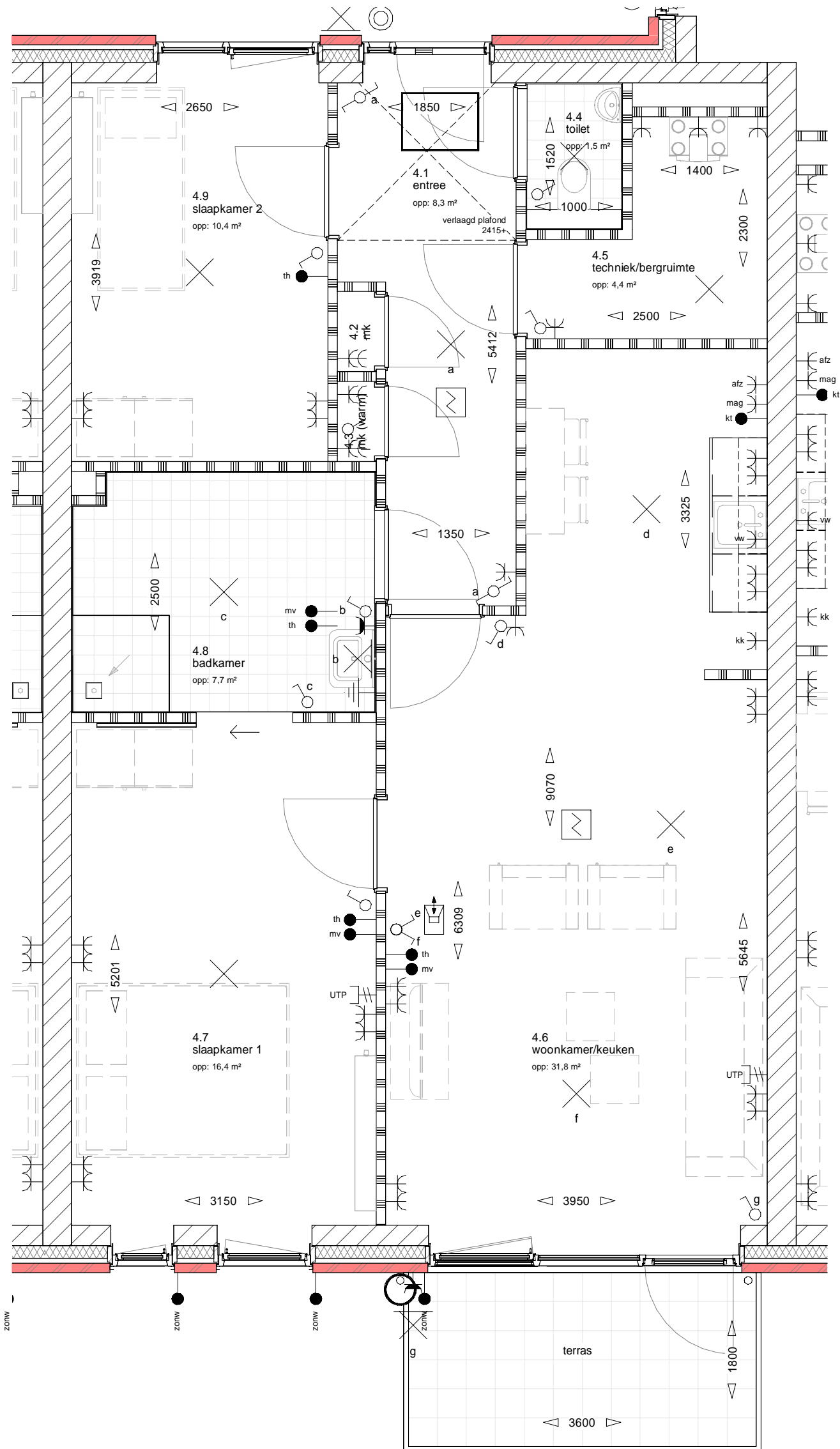

BOUWNUMMER 4 - type C

PETUNIASTRAAT 8

25 appartementen I Bloemenbuurt te Didam

schaal 1 : 50
 formaat A3
 datum 28-03-2023

A-04-1



Aan de tekening kunnen geen rechten worden ontleend. Installaties ter informatie weergegeven, kunnen naar aanleiding van engineering nog wijzigen. Maten in het werk te controleren.

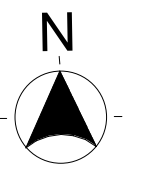
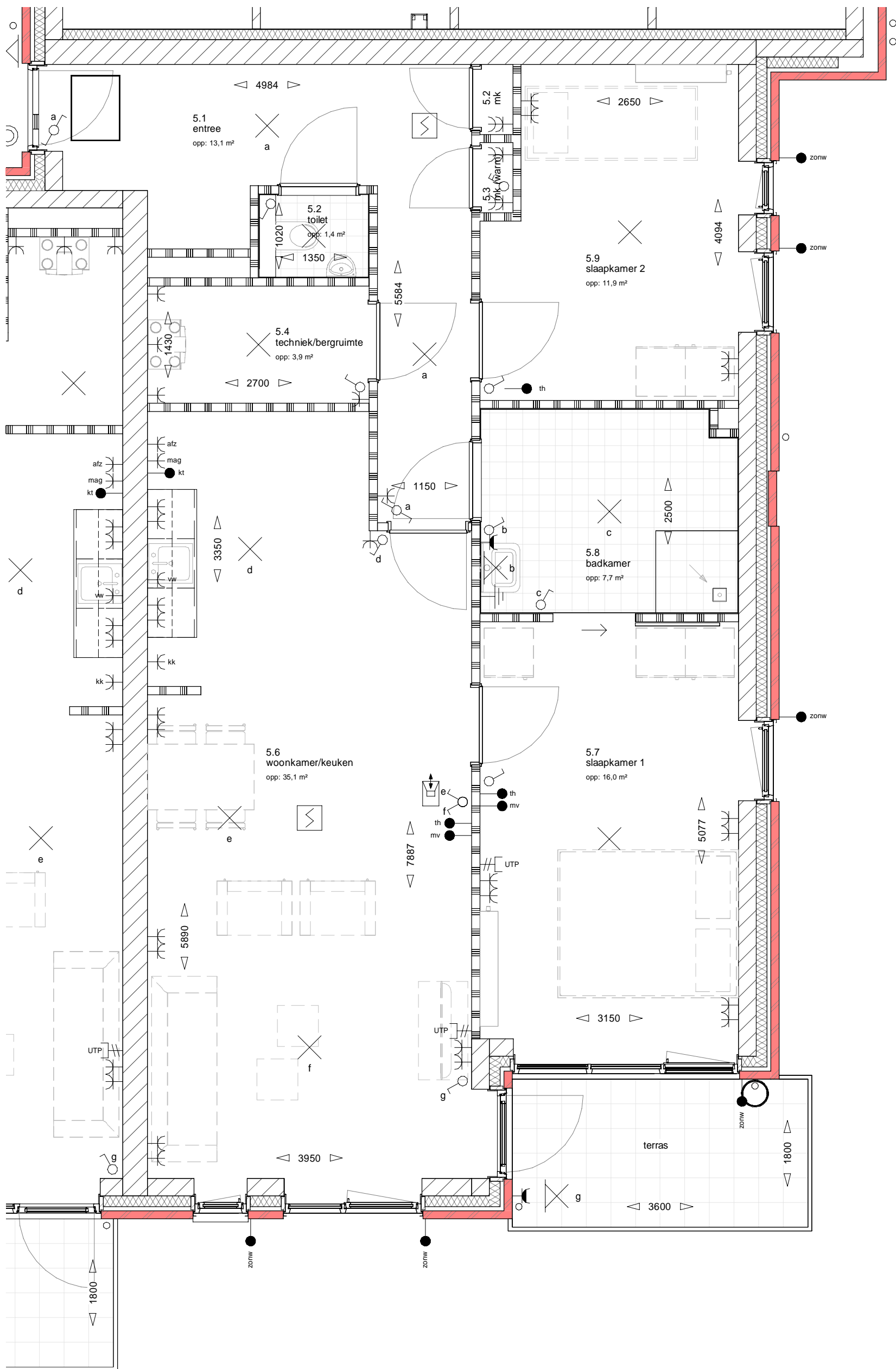

25 appartementen I Bloemenbuurt te Didam

schaal 1 : 50
 formaat A3
 datum 28-03-2023

A-05-1

BOUWNUMMER 5 - type D

PETUNIASTRAAT 10



Aan de tekening kunnen geen rechten worden ontleend. Installaties ter informatie weergegeven, kunnen naar aanleiding van engineering nog wijzigen. Maten in het werk te controleren.

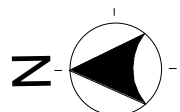
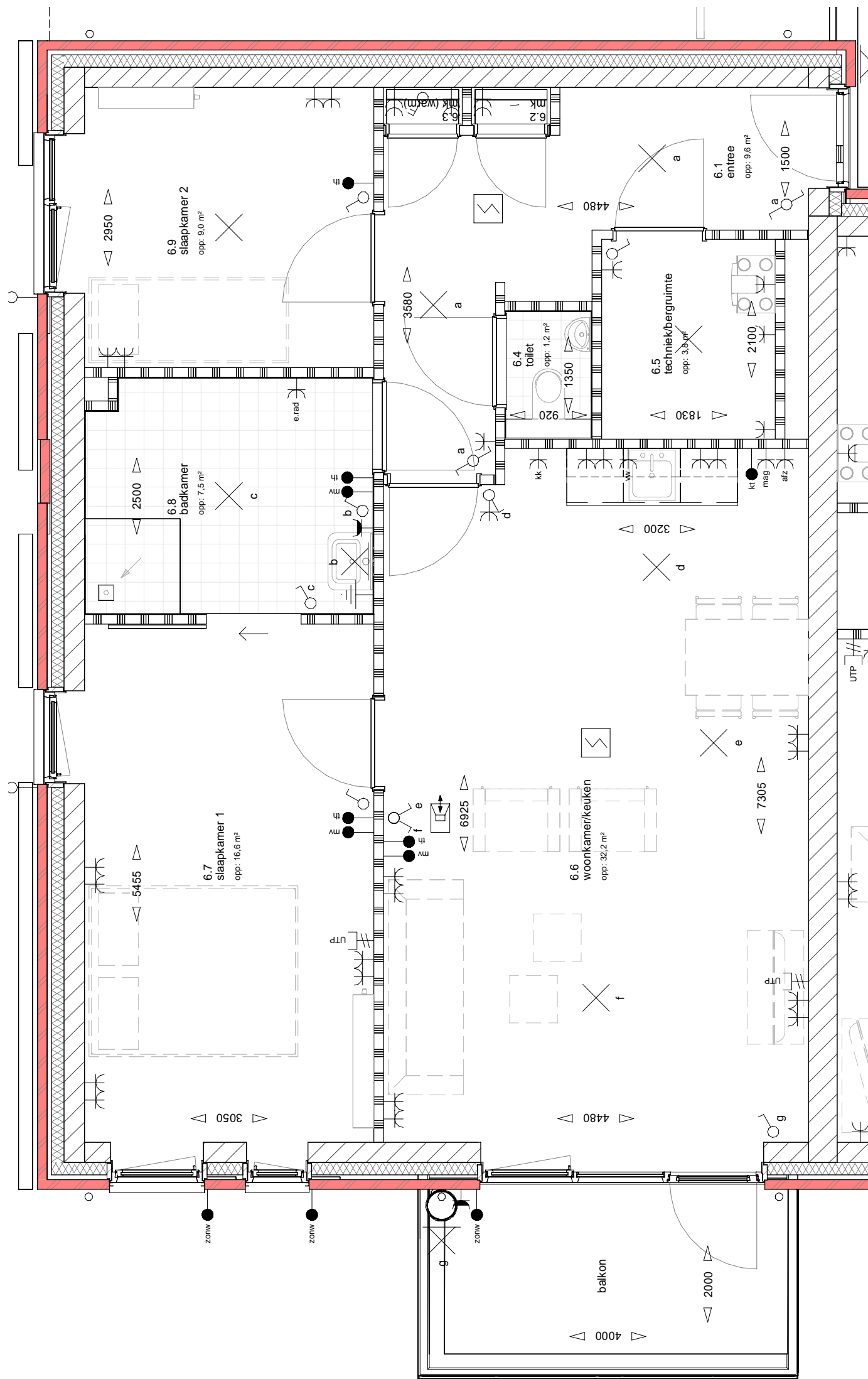

25 appartementen I Bloemenbuurt te Didam

schaal 1 : 50
 formaat A3
 datum 28-03-2023

A-06-1

BOUWNUMMER 6 - type B
 PETUNIASTRAAT 12



Aan de tekening kunnen geen rechten worden ontleend. Installaties ter informatie weergegeven, kunnen naar aanleiding van engineering nog wijzigen. Maten in het werk te controleren.

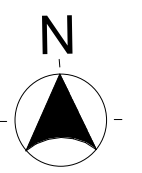
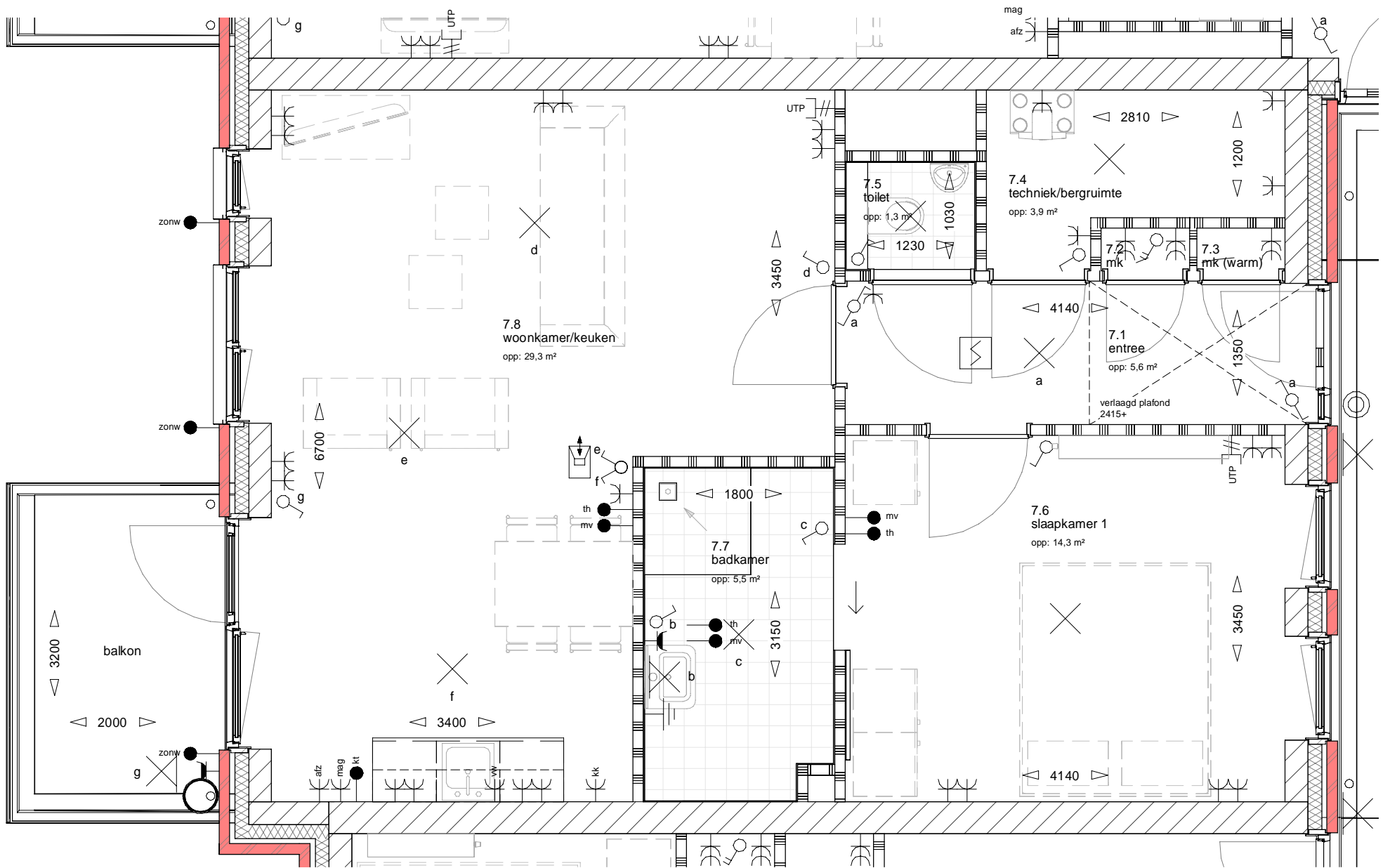

25 appartementen I Bloemenbuurt te Didam

schaal 1 : 50
 formaat A3
 datum 28-03-2023

A-07-1

BOUWNUMMER 7 - type A

PETUNIASTRAAT 14



Aan de tekening kunnen geen rechten worden ontleend. Installaties ter informatie weergegeven, kunnen naar aanleiding van engineering nog wijzigen. Maten in het werk te controleren.

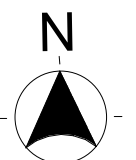
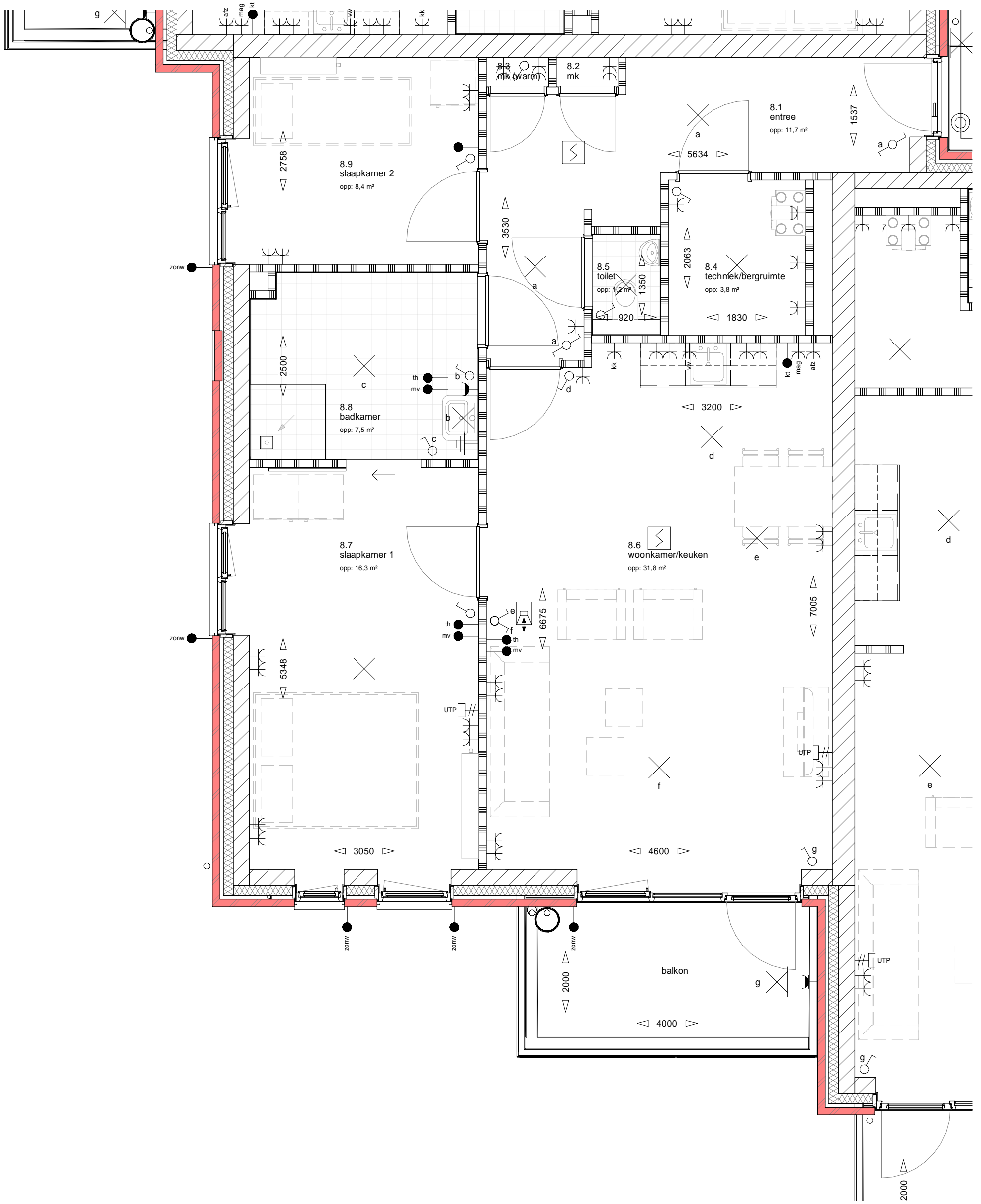

BOUWNUMMER 8 - type E

MUURBLOEMSTRAAT 16

| | |
|--|------------|
| 25 appartementen I Bloemenbuurt te Didam | |
| schaal | 1 : 50 |
| formaat | A3 |
| datum | 28-03-2023 |
| A-08-1 | |



Aan de tekening kunnen geen rechten worden ontleend. Installaties ter informatie weergegeven, kunnen naar aanleiding van engineering nog wijzigen. Maten in het werk te controleren.

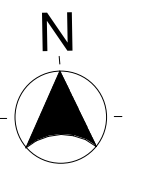
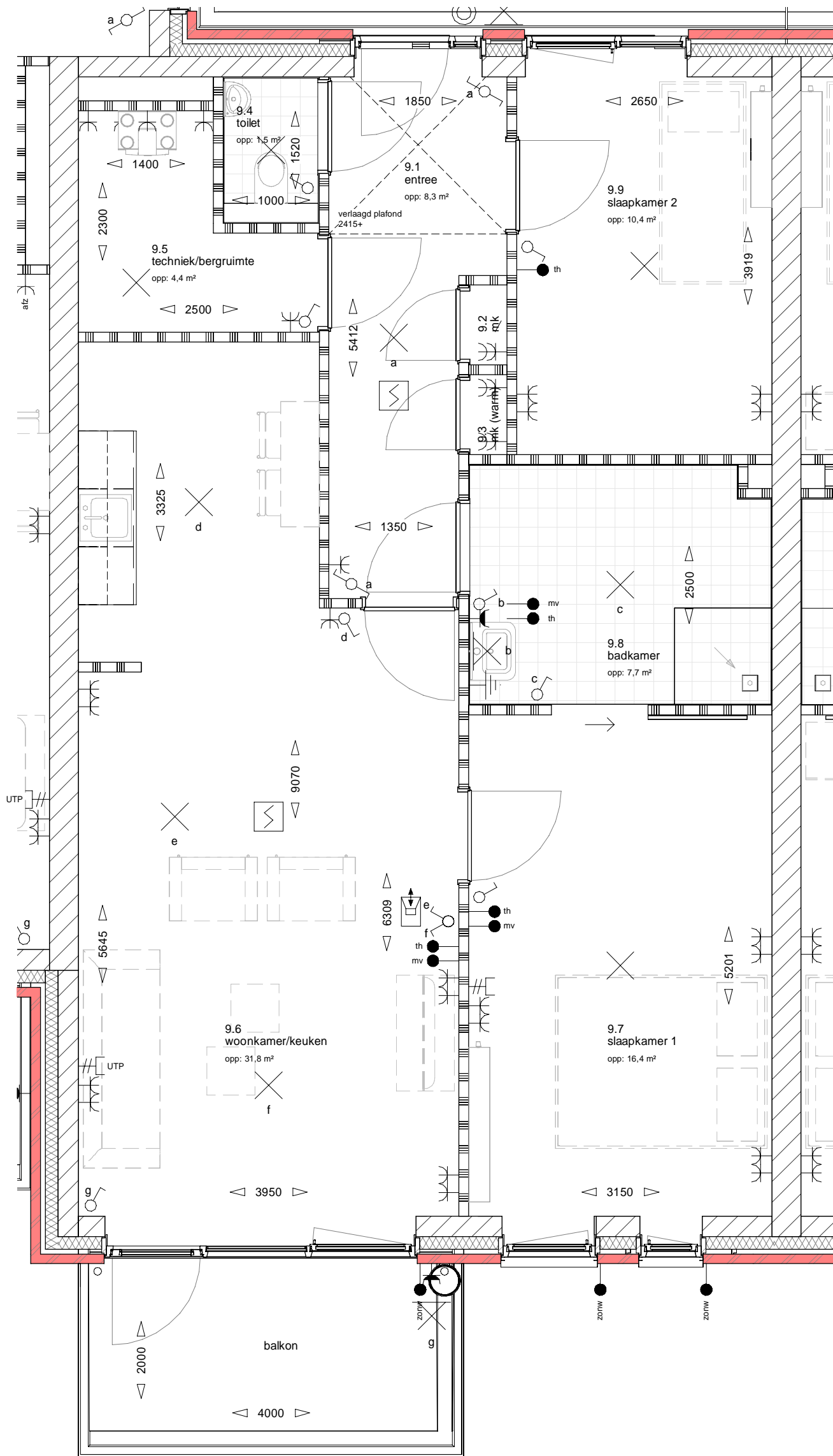

BOUWNUMMER 9 - type C

PETUNIASTRAAT 18

25 appartementen I Bloemenbuurt te Didam

schaal 1 : 50
 formaat A3
 datum 28-03-2023

A-09-1



Aan de tekening kunnen geen rechten worden ontleend. Installaties ter informatie weergegeven, kunnen naar aanleiding van engineering nog wijzigen. Maten in het werk te controleren.

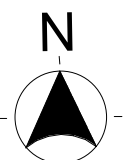
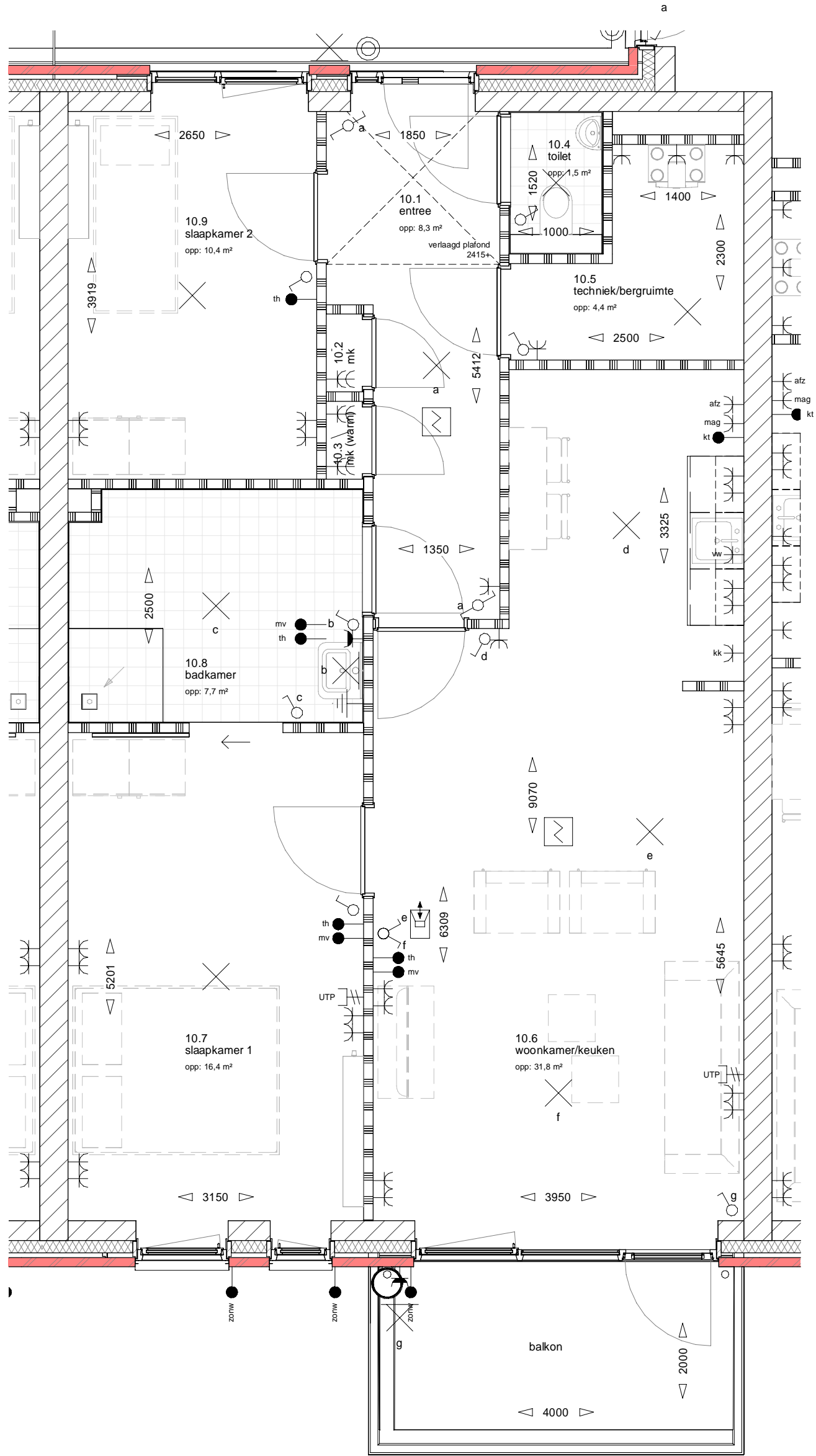

BOUWNUMMER 10 - type C

PETUNIASTRAAT 20

25 appartementen I Bloemenbuurt te Didam

schaal 1 : 50
 formaat A3
 datum 28-03-2023

A-10-1



Aan de tekening kunnen geen rechten worden ontleend. Installaties ter informatie weergegeven, kunnen naar aanleiding van engineering nog wijzigen. Maten in het werk te controleren.

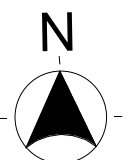
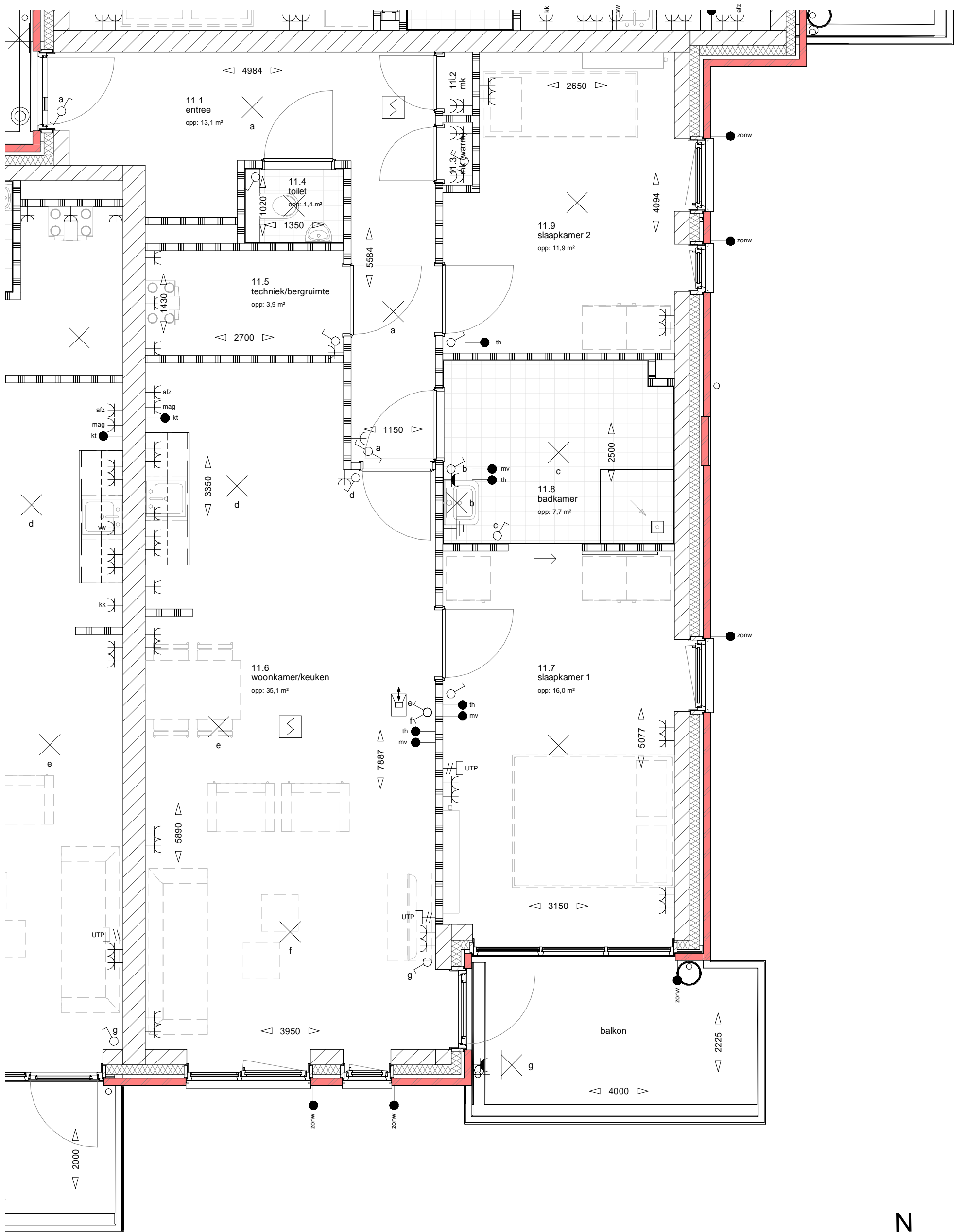

25 appartementen I Bloemenbuurt te Didam

schaal 1 : 50
 formaat A3
 datum 28-03-2023

A-11-1

BOUWNUMMER 11 - type D
 PETUNIASTRAAT 22



Aan de tekening kunnen geen rechten worden ontleend. Installaties ter informatie weergegeven, kunnen naar aanleiding van engineering nog wijzigen. Maten in het werk te controleren.

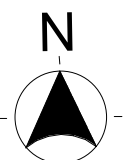
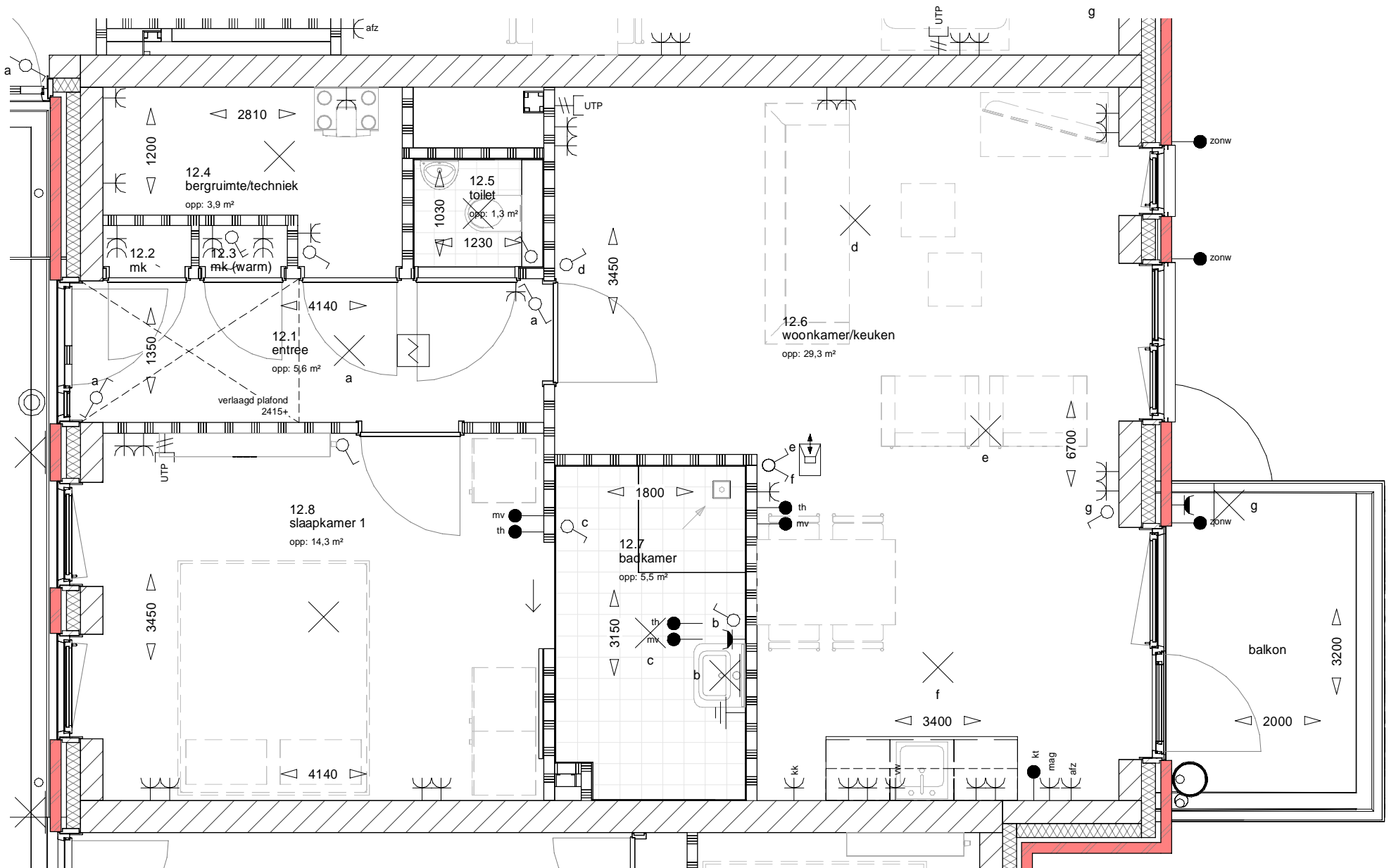

25 appartementen I Bloemenbuurt te Didam

schaal 1 : 50
 formaat A3
 datum 28-03-2023

A-12-1

BOUWNUMMER 12 - type A

PETUNIASTRAAT 24



Aan de tekening kunnen geen rechten worden ontleend. Installaties ter informatie weergegeven, kunnen naar aanleiding van engineering nog wijzigen. Maten in het werk te controleren.

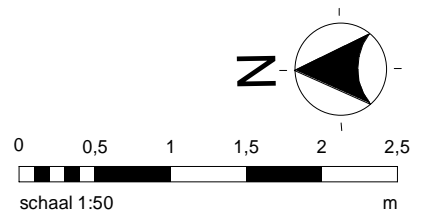
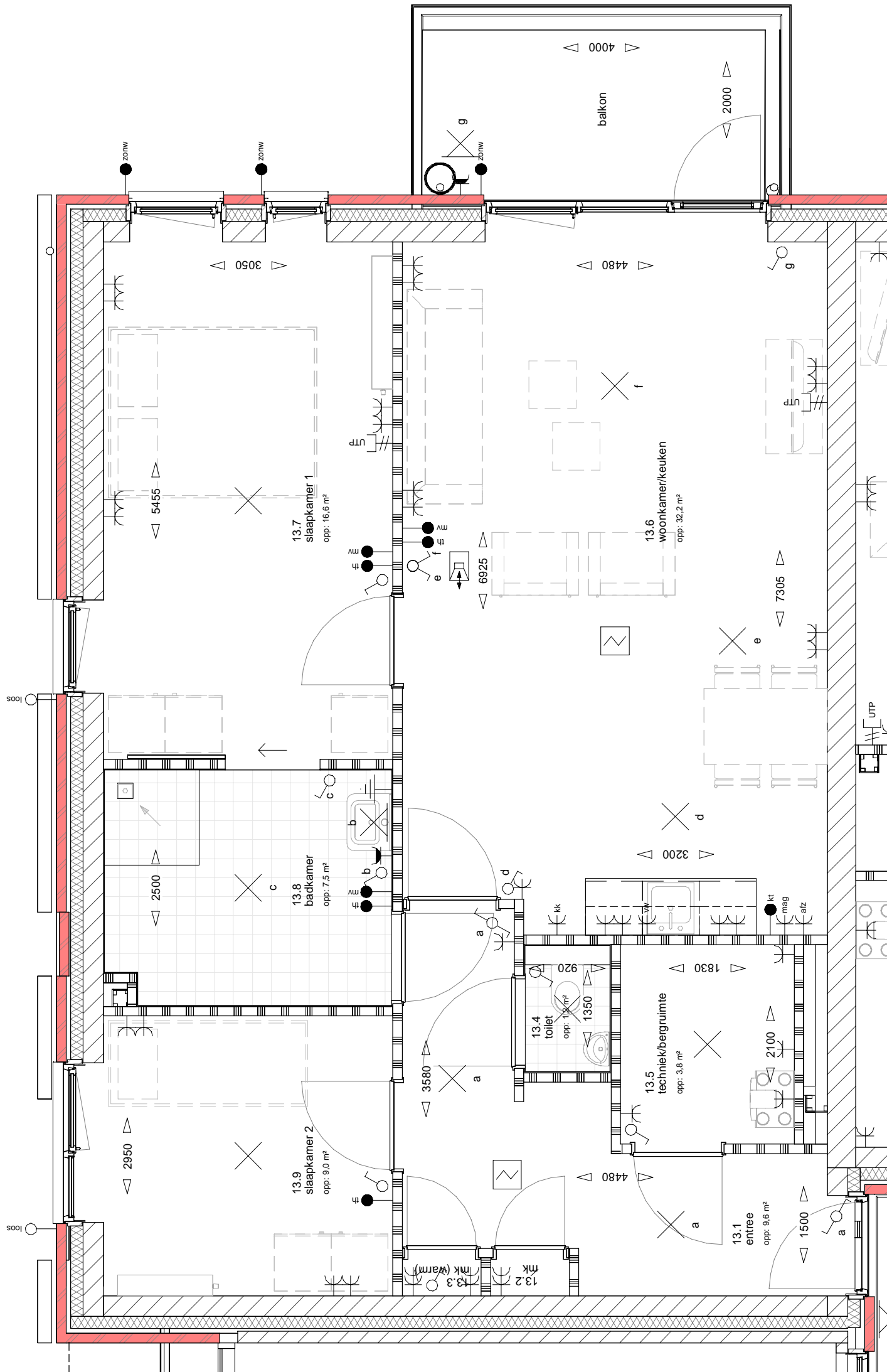

25 appartementen I Bloemenbuurt te Didam

schaal 1 : 50
 formaat A3
 datum 28-03-2023

A-13-1

BOUWNUMMER 13 - type B

PETUNIASTRAAT 26



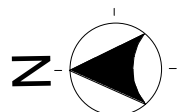
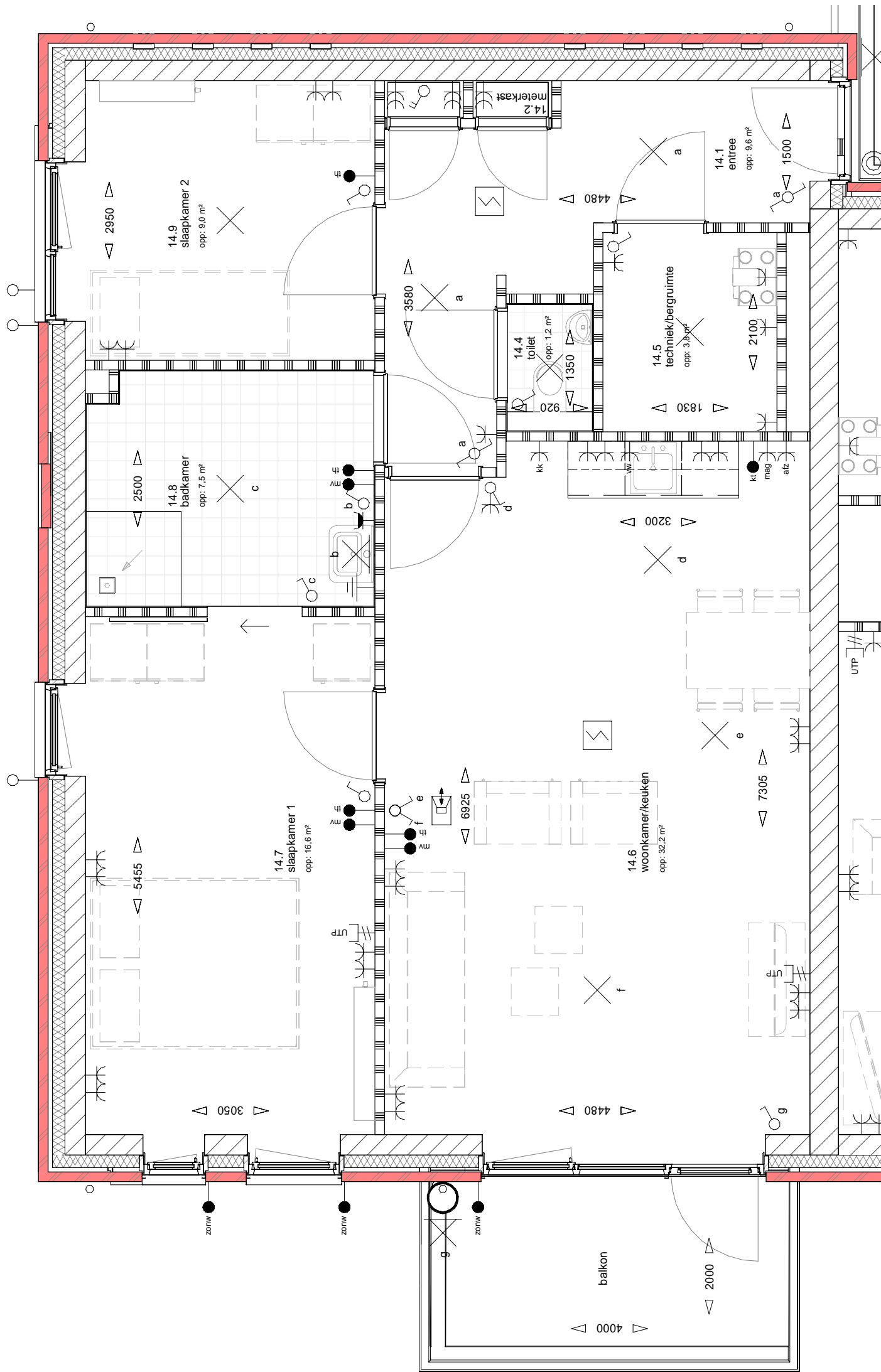

BOUWNUMMER 14 - type B

PETUNIASTRAAT 28

25 appartementen I Bloemenbuurt te Didam

schaal 1 : 50
 formaat A3
 datum 28-03-2023

A-14-1



Aan de tekening kunnen geen rechten worden ontleend. Installaties ter informatie weergegeven, kunnen naar aanleiding van engineering nog wijzigen. Maten in het werk te controleren.

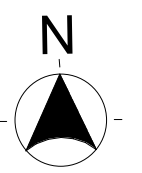
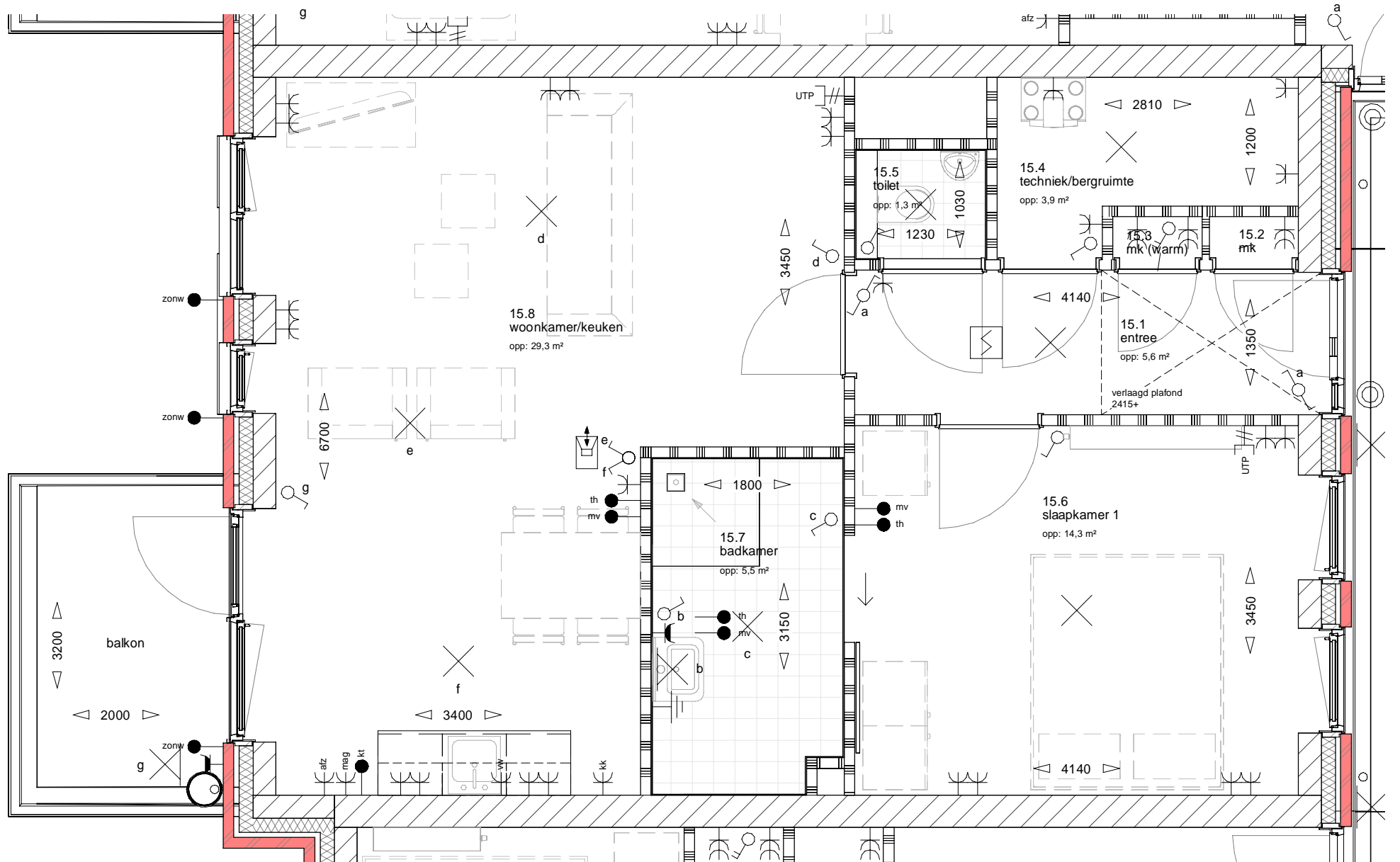

BOUWNUMMER 15 - type A

PETUNIASTRAAT 30

25 appartementen I Bloemenbuurt te Didam

schaal 1 : 50
 formaat A3
 datum 28-03-2023

A-15-1



Aan de tekening kunnen geen rechten worden ontleend. Installaties ter informatie weergegeven, kunnen naar aanleiding van engineering nog wijzigen. Maten in het werk te controleren.

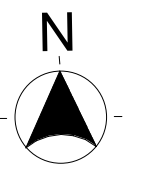
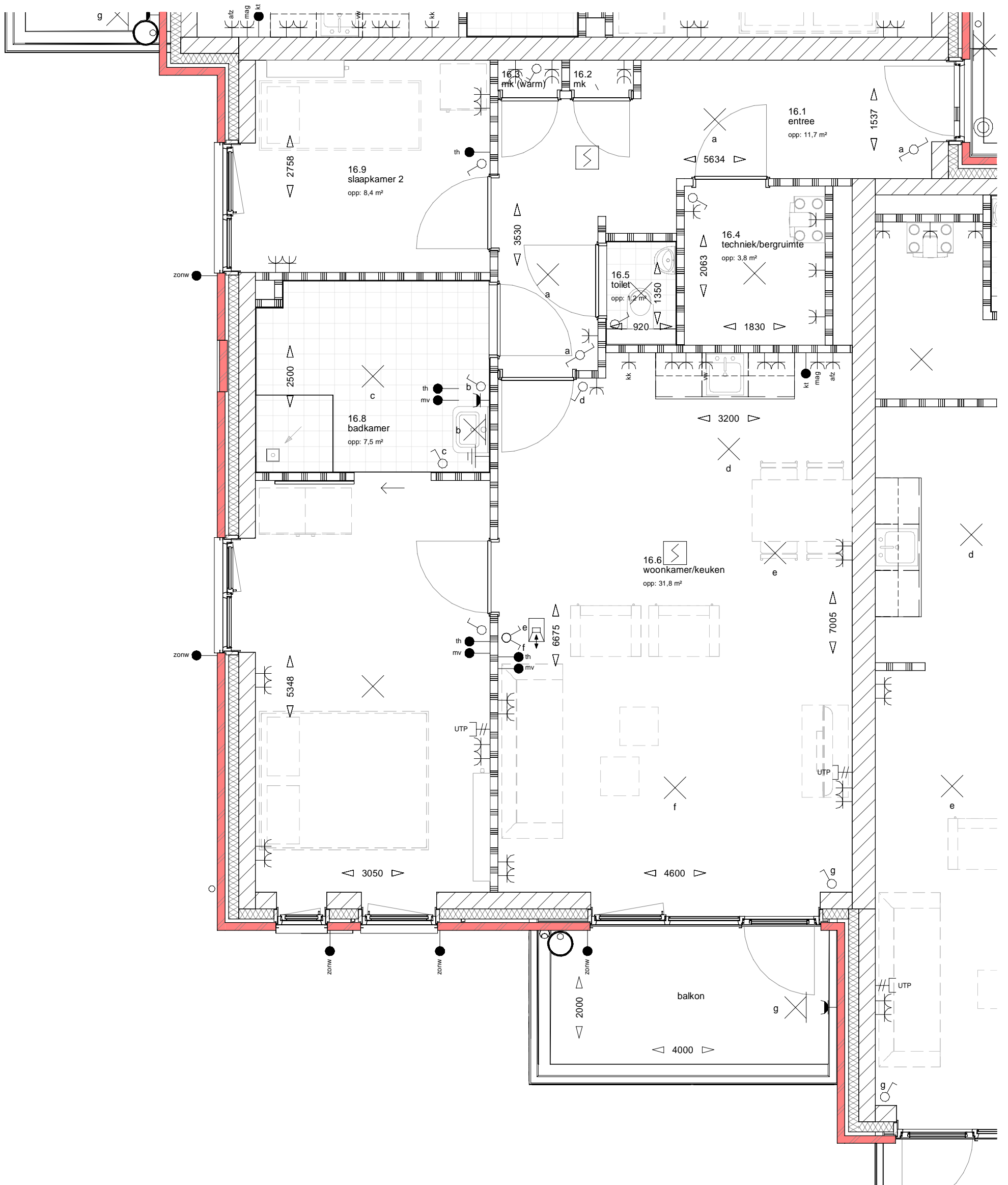

BOUWNUMMER 16 - type E

PETUNIASTRAAT 32

25 appartementen I Bloemenbuurt te Didam

schaal 1 : 50
 formaat A3
 datum 28-03-2023

A-16-1



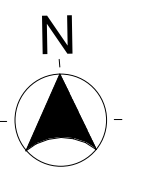
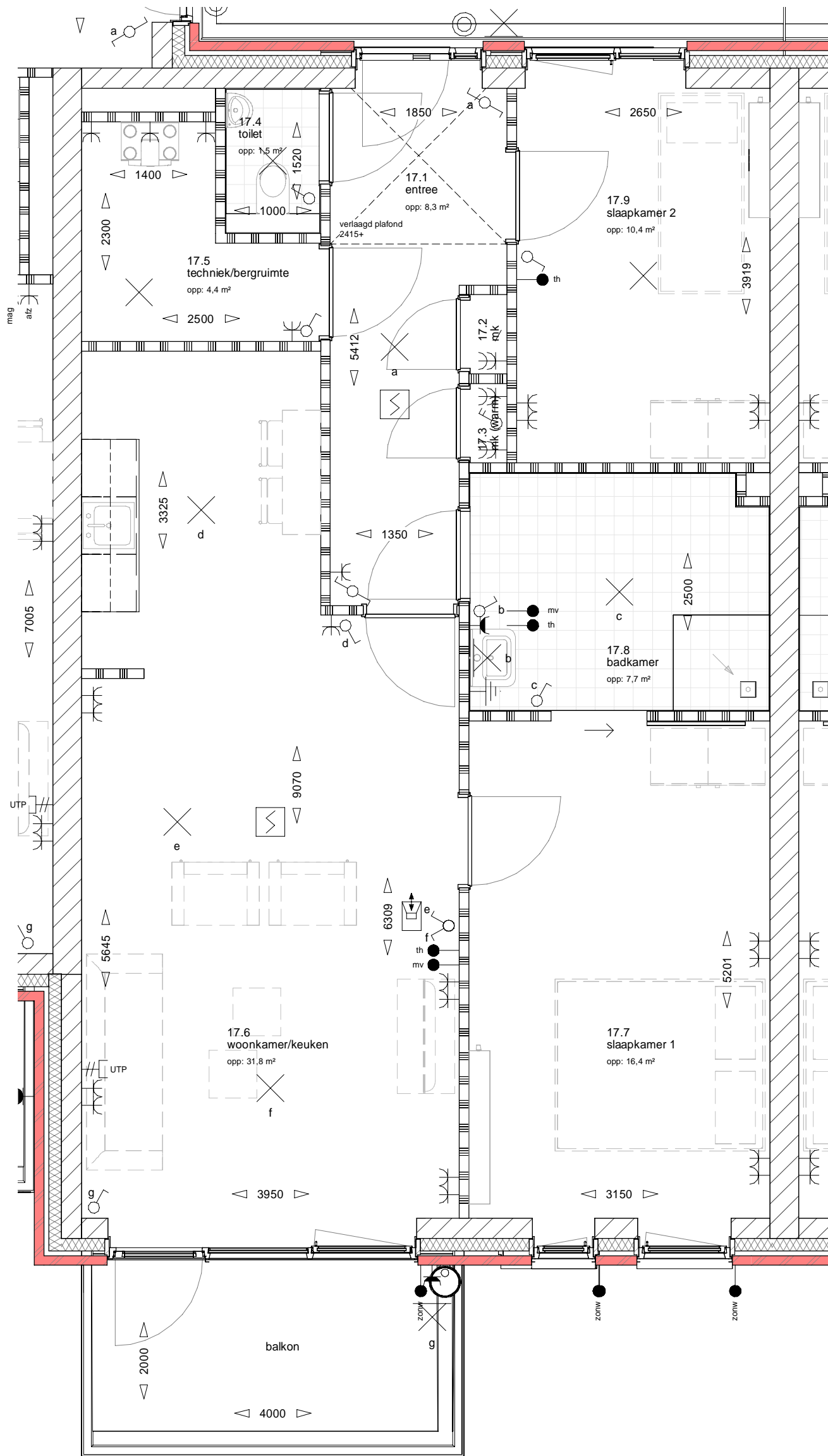

BOUWNUMMER 17 - type C

PETUNIASTRAAT 34

25 appartementen I Bloemenbuurt te Didam

schaal 1 : 50
 formaat A3
 datum 28-03-2023

A-17-1



Aan de tekening kunnen geen rechten worden ontleend. Installaties ter informatie weergegeven, kunnen naar aanleiding van engineering nog wijzigen. Maten in het werk te controleren.

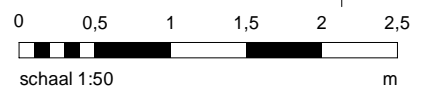
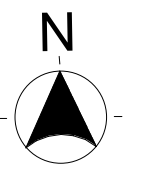
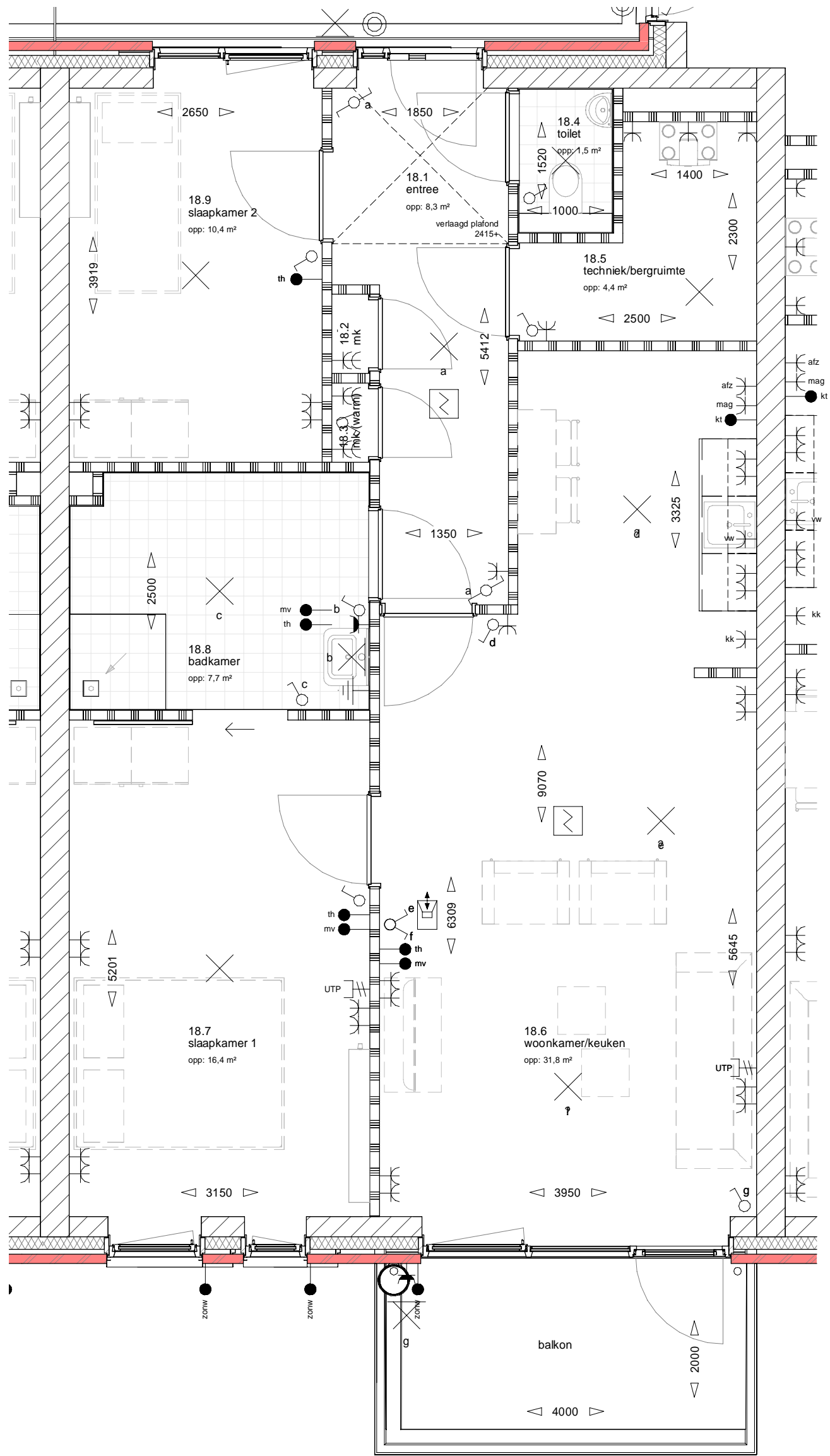

BOUWNUMMER 18 - type C

PETUNIASTRAAT 36

25 appartementen I Bloemenbuurt te Didam

schaal 1 : 50
 formaat A3
 datum 28-03-2023

A-18-1



Aan de tekening kunnen geen rechten worden ontleend. Installaties ter informatie weergegeven, kunnen naar aanleiding van engineering nog wijzigen. Maten in het werk te controleren.

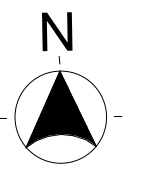
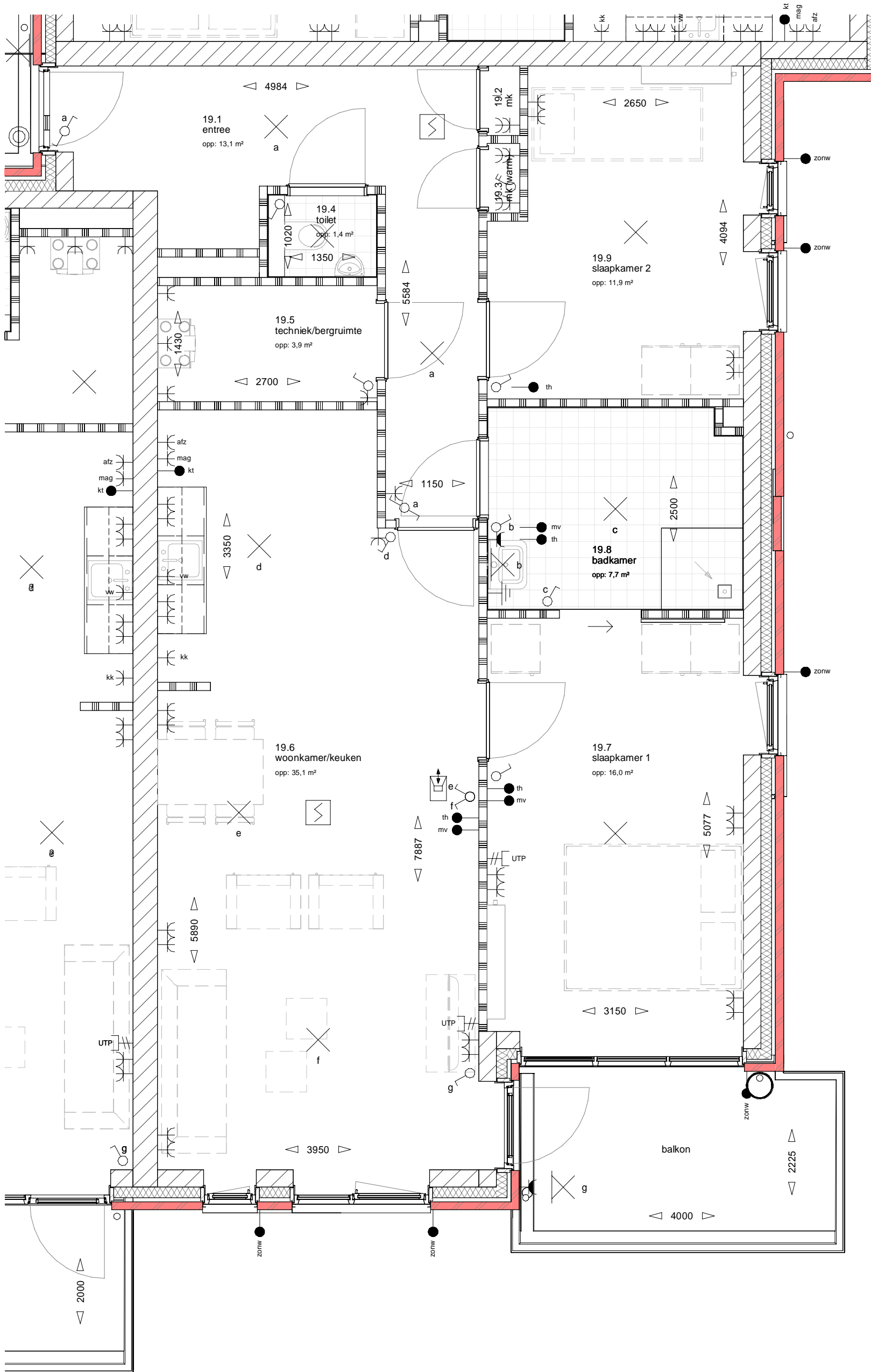

BOUWNUMMER 19 - type D

PETUNIASTRAAT 38

25 appartementen I Bloemenbuurt te Didam

schaal 1 : 50
 formaat A3
 datum 28-03-2023

A-19-1



Aan de tekening kunnen geen rechten worden ontleend. Installaties ter informatie weergegeven, kunnen naar aanleiding van engineering nog wijzigen. Maten in het werk te controleren.

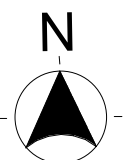
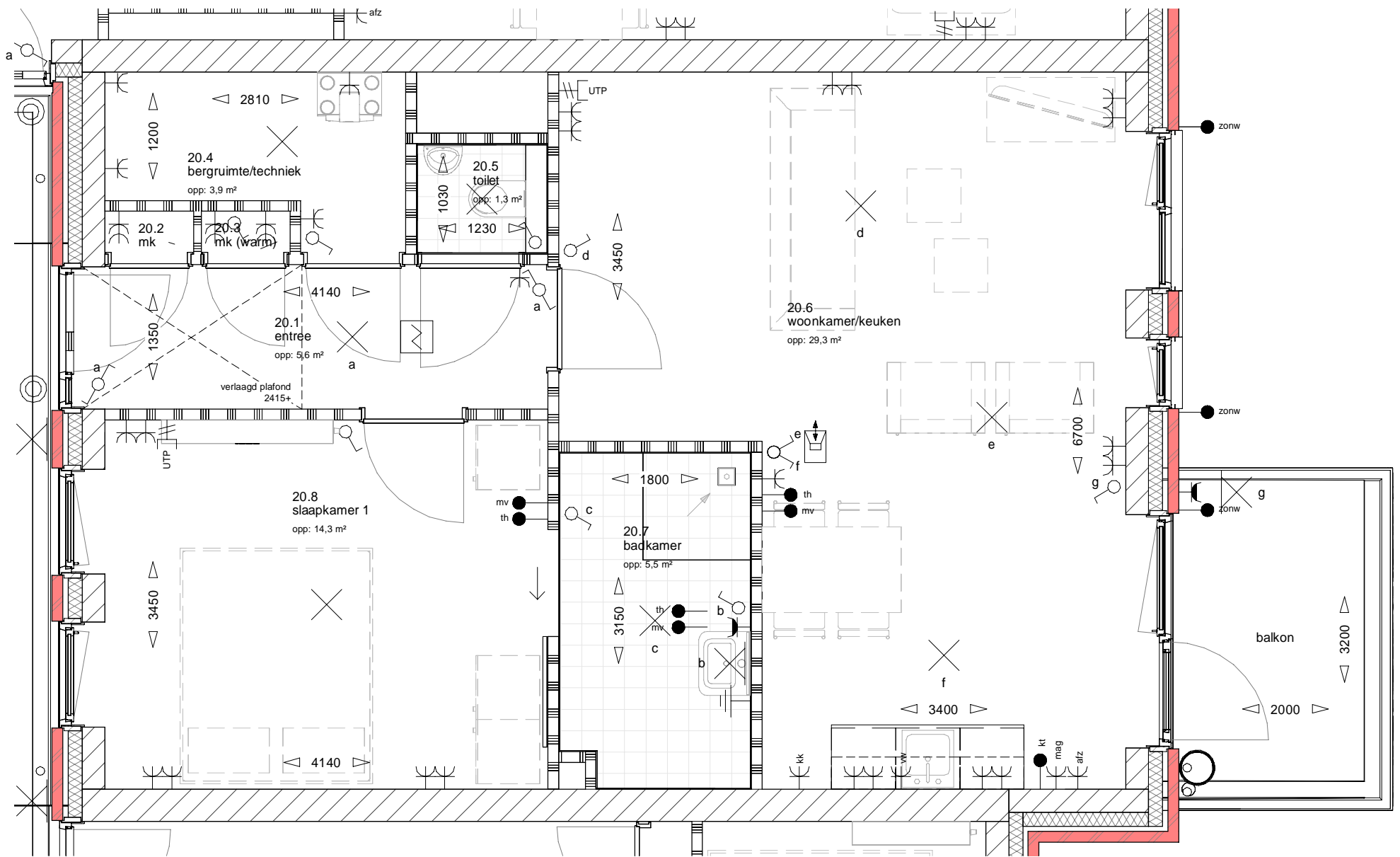

0 0,5 1 1,5 2 2,5
 schaal 1:50 m

BOUWNUMMER 20 - type A

PETUNIASTRAAT 40

| | |
|---|------------|
| 25 appartementen I Bloemenbuurt te Didam | |
| schaal | 1 : 50 |
| formaat | A3 |
| datum | 28-03-2023 |
| A-20-1 | |



Aan de tekening kunnen geen rechten worden ontleend. Installaties ter informatie weergegeven, kunnen naar aanleiding van engineering nog wijzigen. Maten in het werk te controleren.

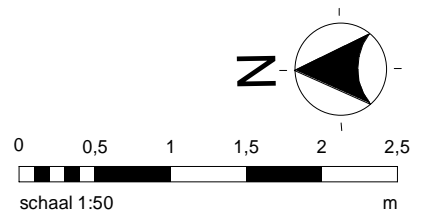
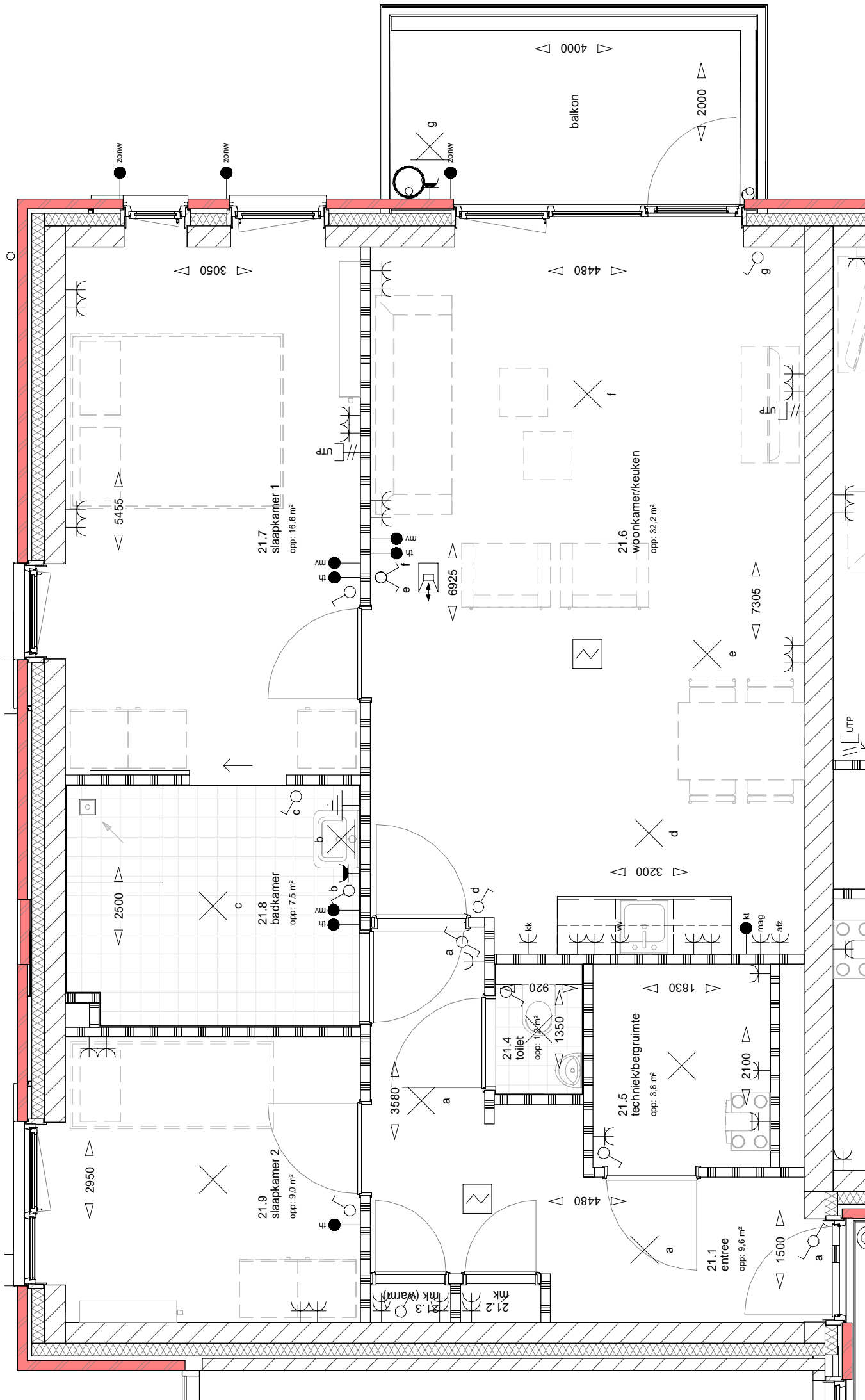

25 appartementen I Bloemenbuurt te Didam

schaal 1 : 50
 formaat A3
 datum 28-03-2023

A-21-1

BOUWNUMMER 21 - type B

PETUNIASTRAAT 42



Aan de tekening kunnen geen rechten worden ontleend. Installaties ter informatie weergegeven, kunnen naar aanleiding van engineering nog wijzigen. Maten in het werk te controleren.

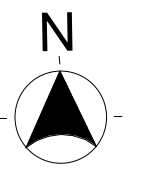
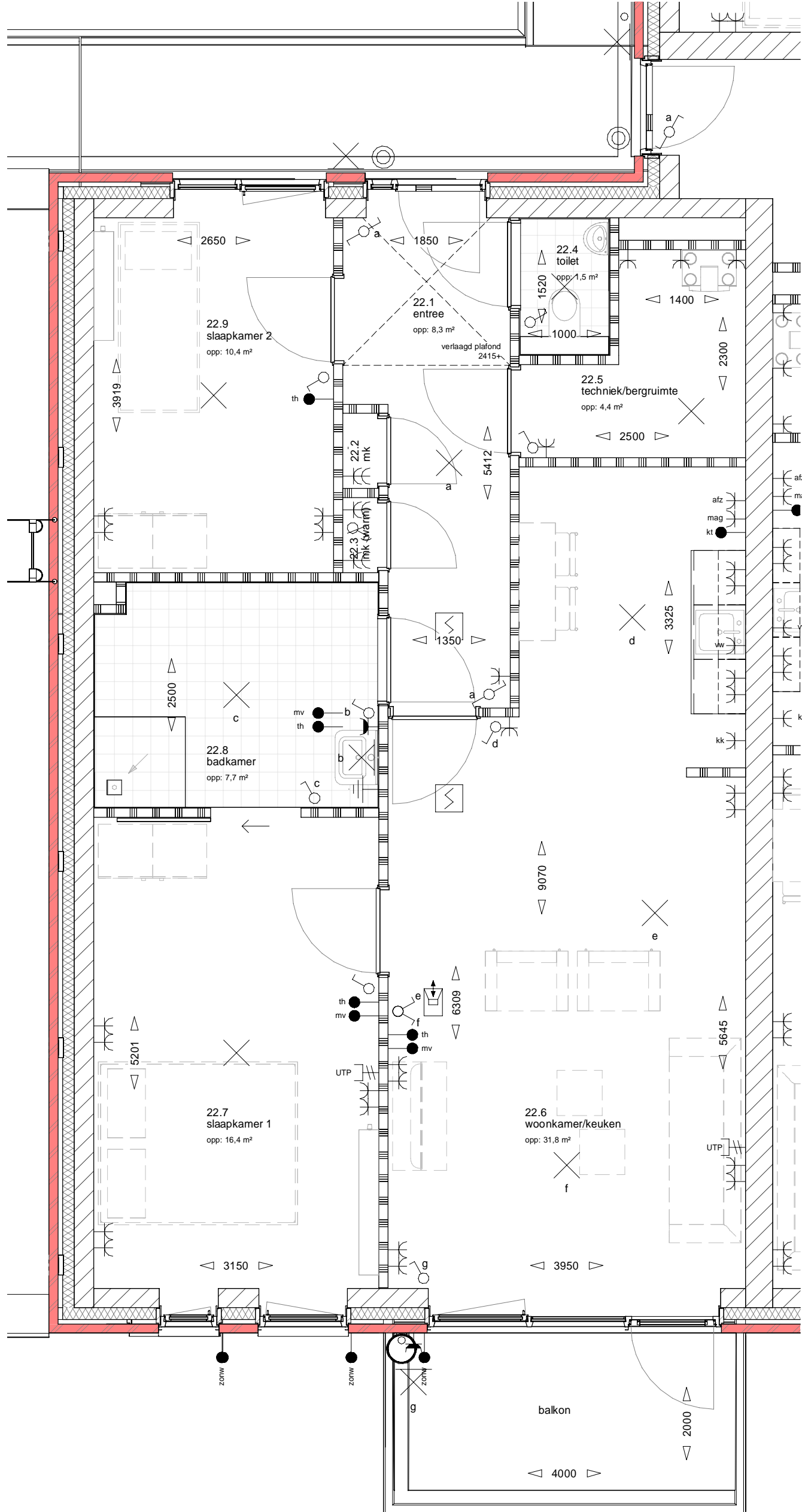

schaal 1:50

m

25 appartementen I Bloemenbuurt te Didam

schaal 1 : 50
 formaat A3
 datum 28-03-2023

A-22-2

Aan de tekening kunnen geen rechten worden ontleend. Installaties ter informatie weergegeven, kunnen naar aanleiding van engineering nog wijzigen. Maten in het werk te controleren.

BOUWNUMMER 22 - type C

PETUNIASTRAAT 44



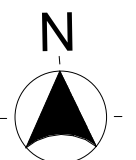
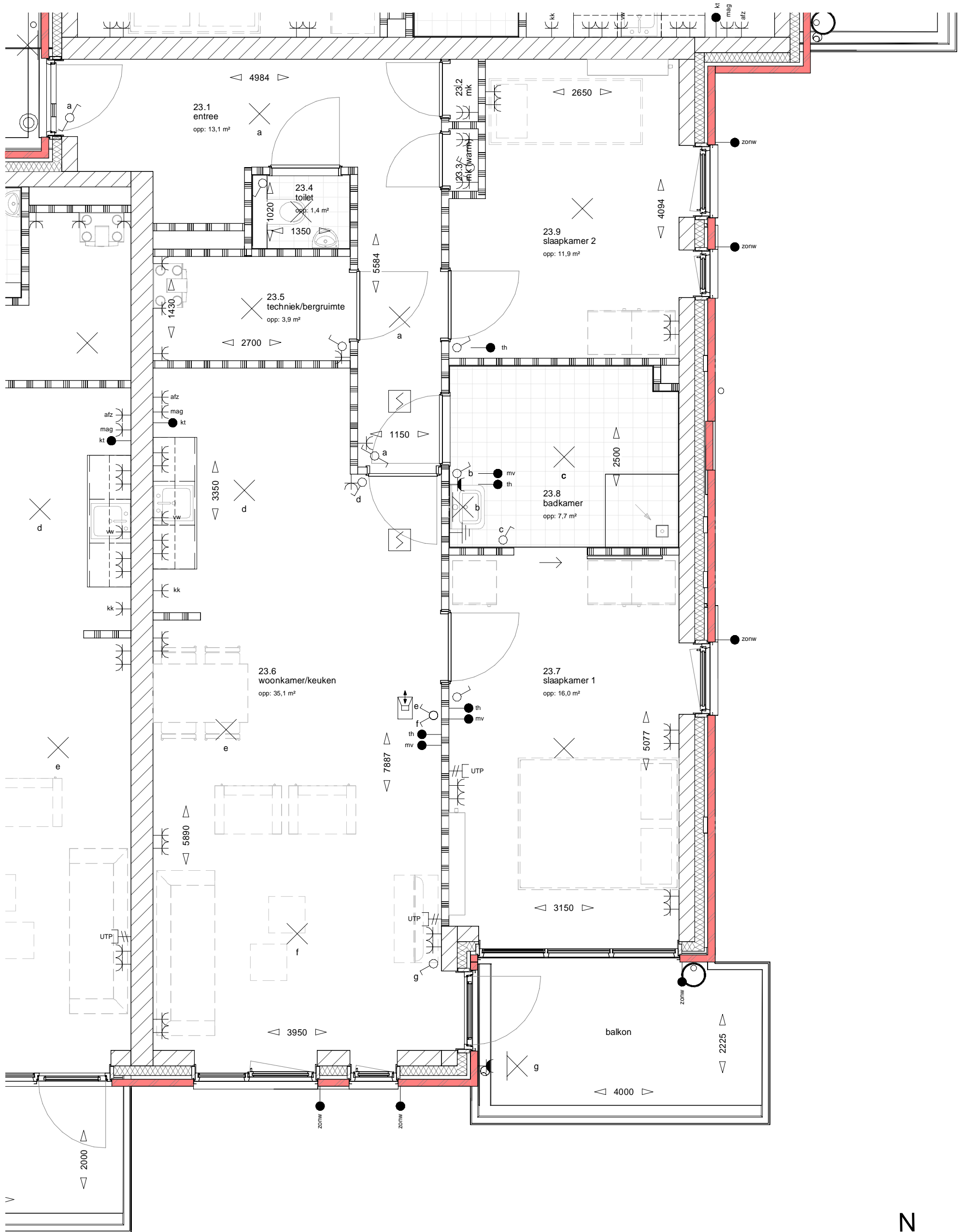

BOUWNUMMER 23 - type D

PETUNIASTRAAT 46

| | |
|--|------------|
| 25 appartementen I Bloemenbuurt te Didam | |
| schaal | 1 : 50 |
| formaat | A3 |
| datum | 28-03-2023 |
| A-23-1 | |



Aan de tekening kunnen geen rechten worden ontleend. Installaties ter informatie weergegeven, kunnen naar aanleiding van engineering nog wijzigen. Maten in het werk te controleren.

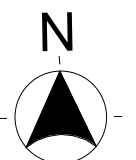
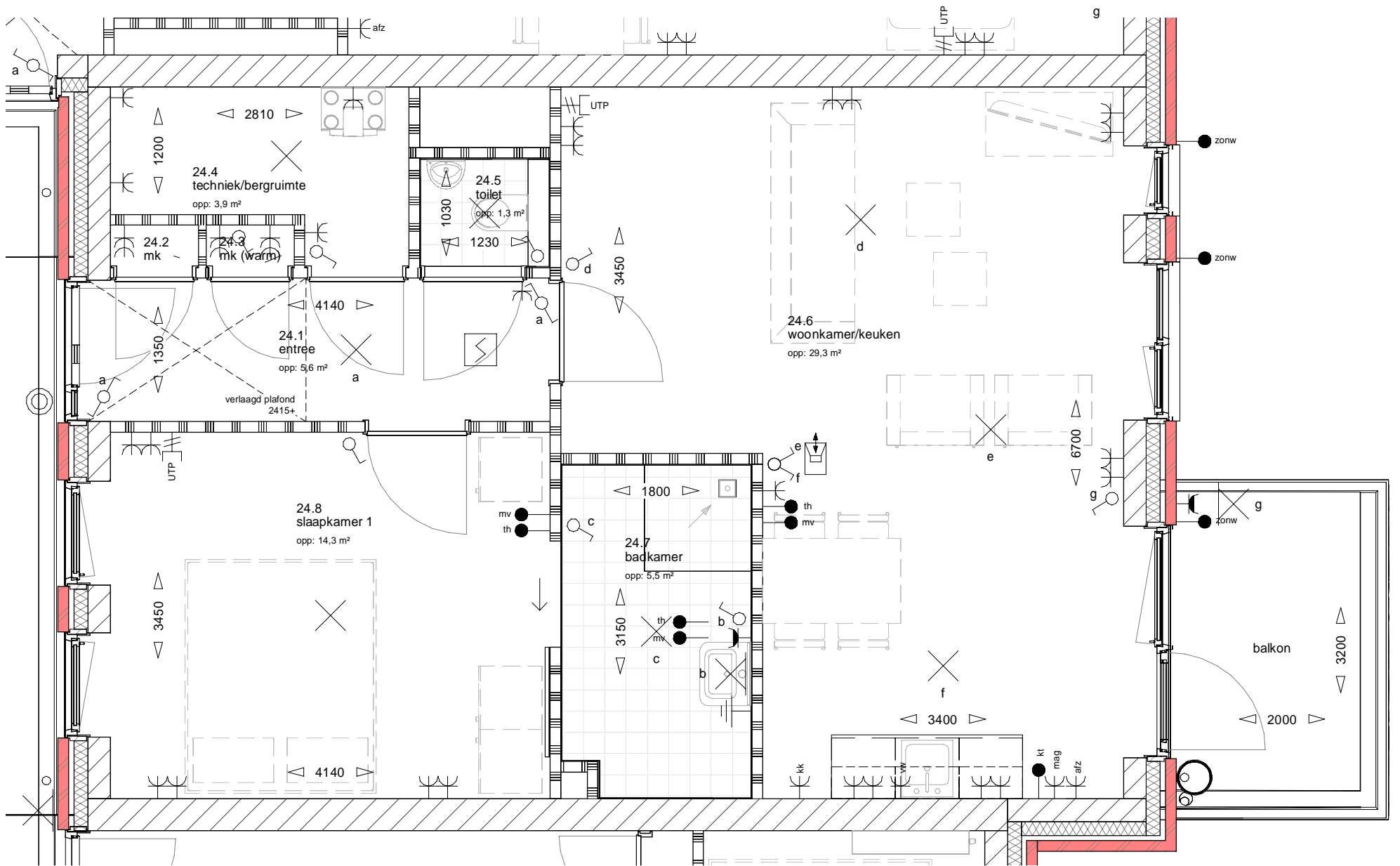

BOUWNUMMER 24 - type A

PETUNIASTRAAT 48

| | |
|---|------------|
| 25 appartementen I Bloemenbuurt te Didam | |
| schaal | 1 : 50 |
| formaat | A3 |
| datum | 28-03-2023 |
| A-24-1 | |



Aan de tekening kunnen geen rechten worden ontleend. Installaties ter informatie weergegeven, kunnen naar aanleiding van engineering nog wijzigen. Maten in het werk te controleren.

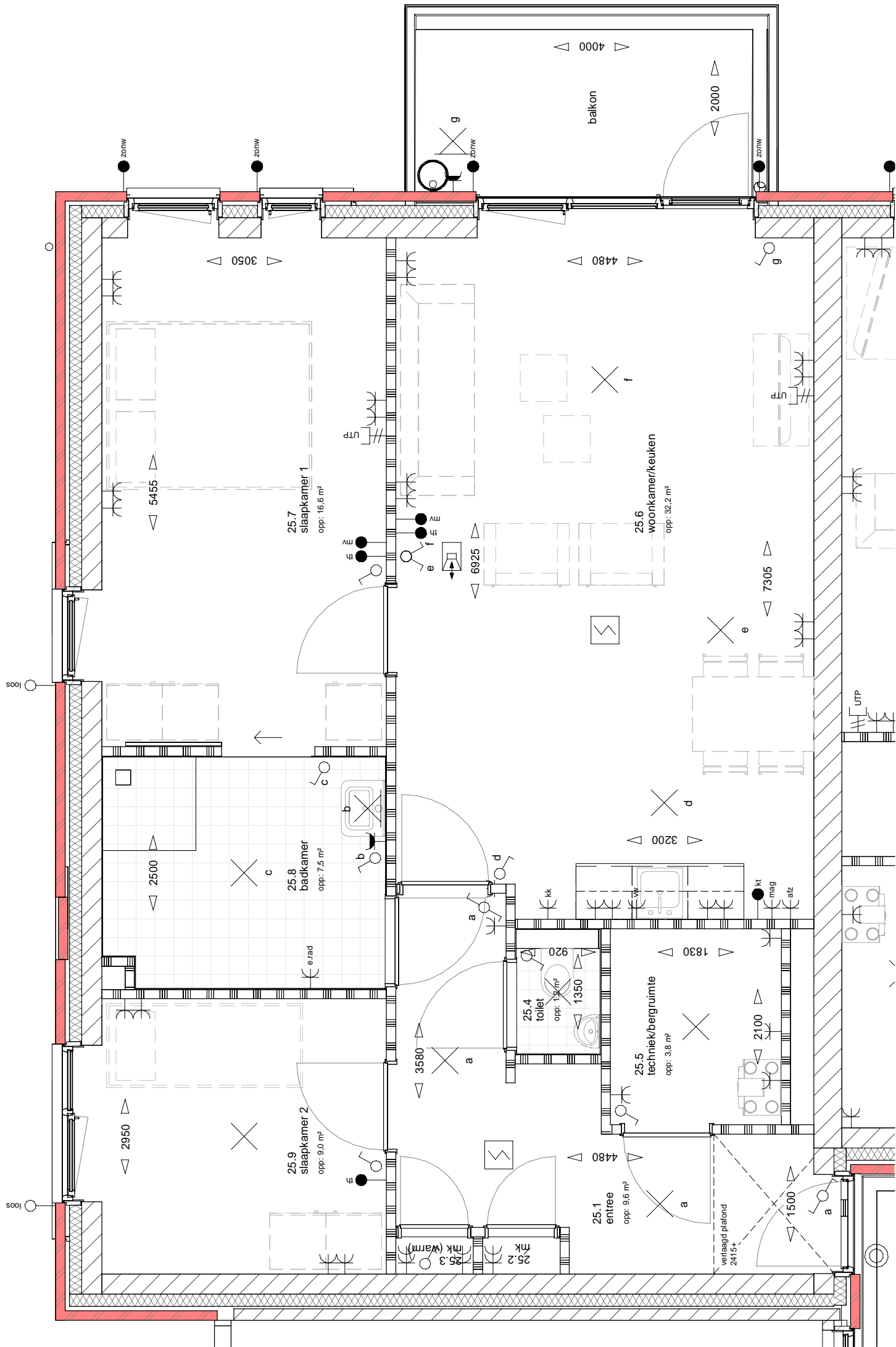

25 appartementen I Bloemenbuurt te Didam

schaal 1 : 50
 formaat A3
 datum 28-03-2023

A-25-1

BOUWNUMMER 25 - type B

PETUNIASTRAAT 50



Aan de tekening kunnen geen rechten worden ontleend. Installaties ter informatie weergegeven, kunnen naar aanleiding van engineering nog wijzigen. Maten in het werk te controleren.

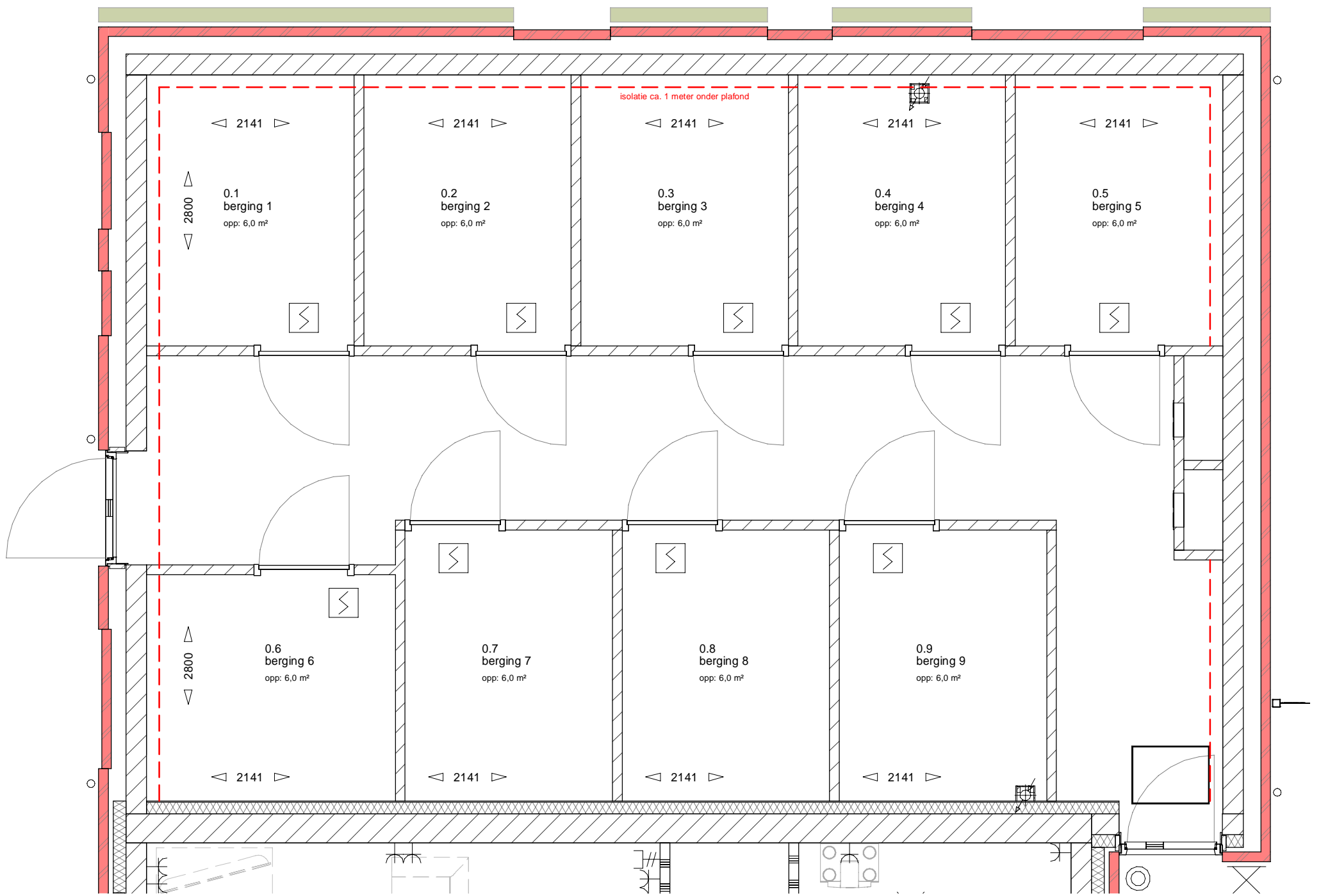

bergingen 1

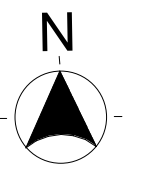

BERGINGEN

| | |
|---|------------|
| 25 appartementen I Bloemenbuurt te Didam | |
| schaal | 1 : 50 |
| formaat | A3 |
| datum | 28-03-2023 |
| A-100-2 | |

Aan de tekening kunnen geen rechten worden ontleend. Installaties ter informatie weergegeven, kunnen naar aanleiding van engineering nog wijzigen. Maten in het werk te controleren.



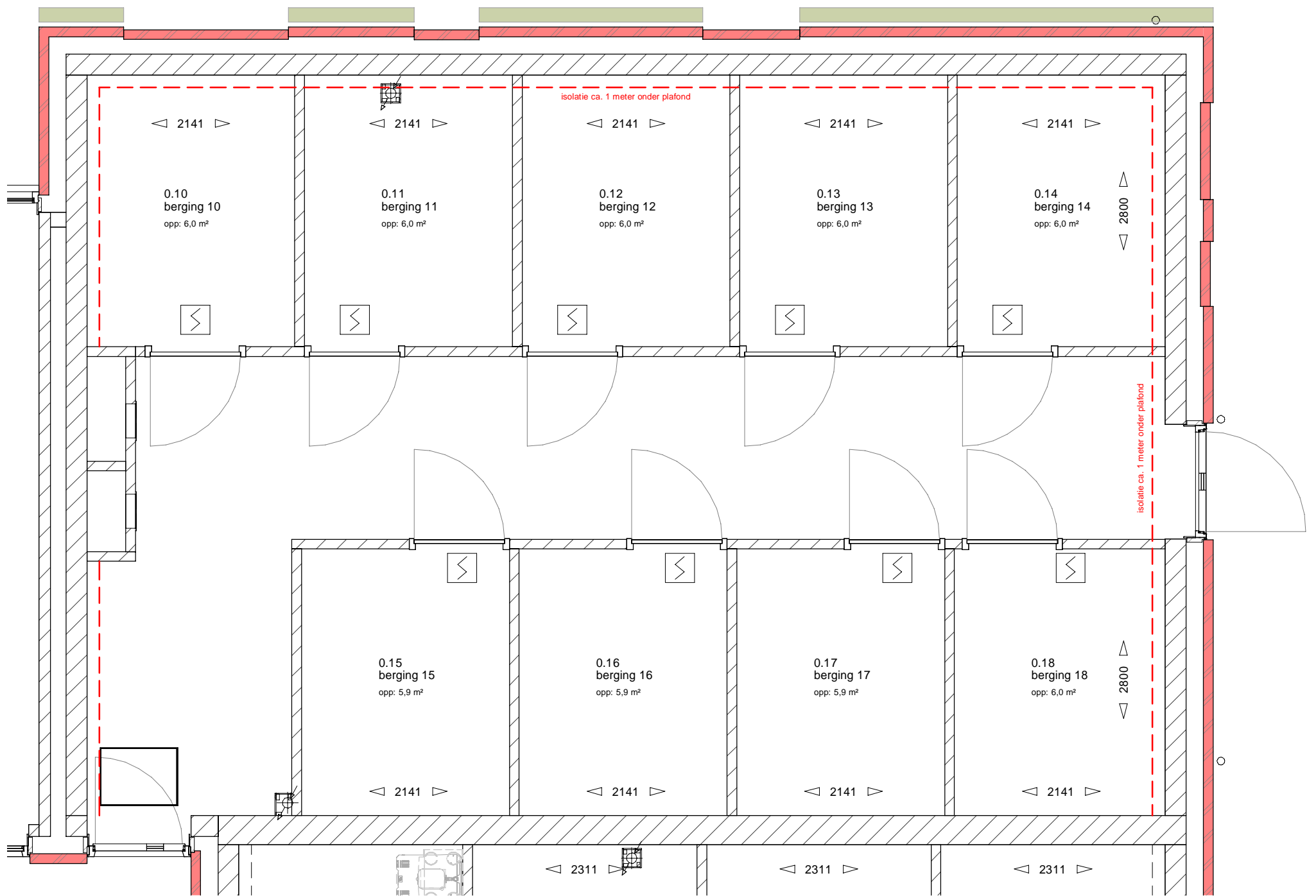

bergingen 2

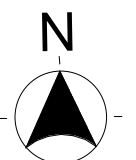

BERGINGEN

25 appartementen I Bloemenbuurt te Didam

schaal 1 : 50
 formaat A3
 datum 28-03-2023

A-100-3



Aan de tekening kunnen geen rechten worden ontleend. Installaties ter informatie weergegeven, kunnen naar aanleiding van engineering nog wijzigen. Maten in het werk te controleren.

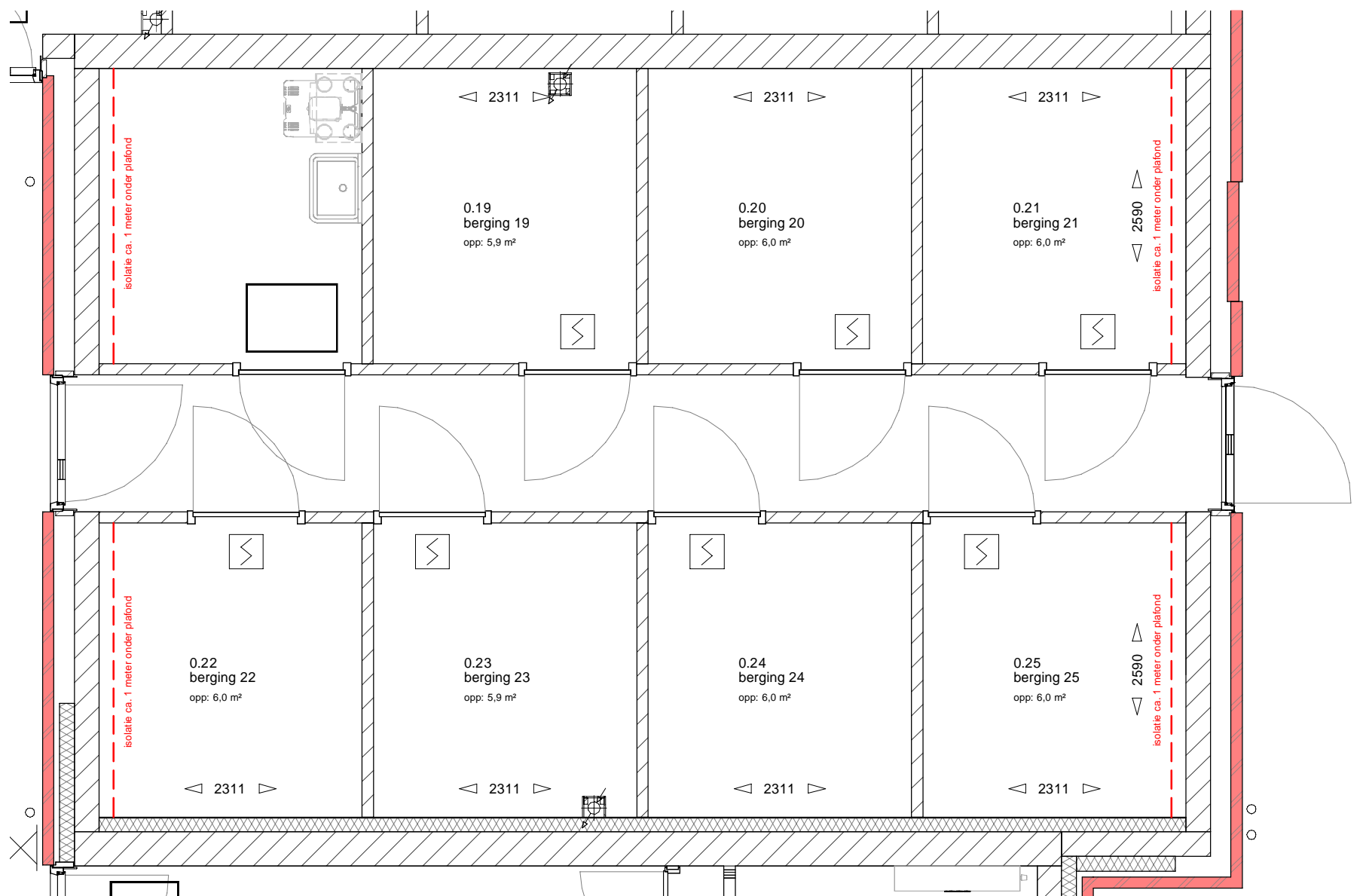

bergingen 3

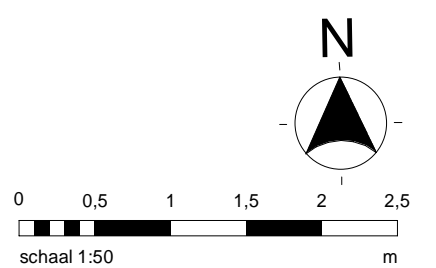

BERGINGEN

25 appartementen I Bloemenbuurt te Didam

schaal 1 : 50
 formaat A3
 datum 28-03-2023

A-100-4



Aan de tekening kunnen geen rechten worden ontleend. Installaties ter informatie weergegeven, kunnen naar aanleiding van engineering nog wijzigen. Maten in het werk te controleren.